

Verlauf Mittlere Geschwindigkeit

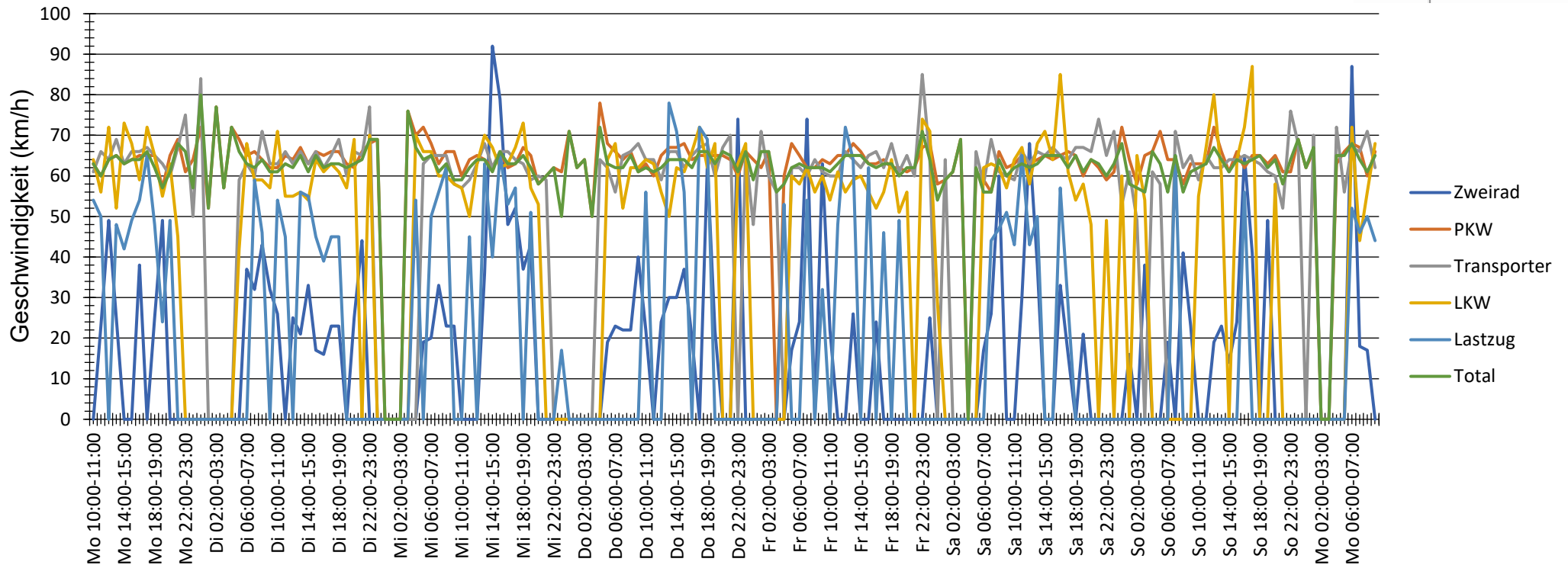

Auswertzeit		Montag, 9. Oktober 2023,10:00 - Montag, 16. Oktober 2023,10:00				
Tempolimit	100 km/h					
Geschwindigkeitsübertretung	0,24 %	Anzahl	Vd[km/h]	Vmax[km/h]	V85 [km/h]	
Durchschnittl. Abstand	114,44 s	Zweirad	157	33	107	64
Kolonnenverkehr	4,85 %	PKW	4252	64	109	74
DTV	938	Transporter	1627	64	108	74
DJV	342370	LKW	407	62	115	72
Schwerlastverkehrsanteil	8,03 %	Lastzug	120	51	84	63
Fahrtrichtung	Beide Richtungen	Total	6563	63	115	74
Bearbeiter:	Manuel Helmers - Samtgemeinde Hesel					
Kommentar:						
Messort:	Moormerland Straße					
Ankommende Fahrzeuge Richtung:	Hesel					
Abfahrende Fahrzeuge Richtung:	Moormerland					

Verlauf Mittlere Geschwindigkeit

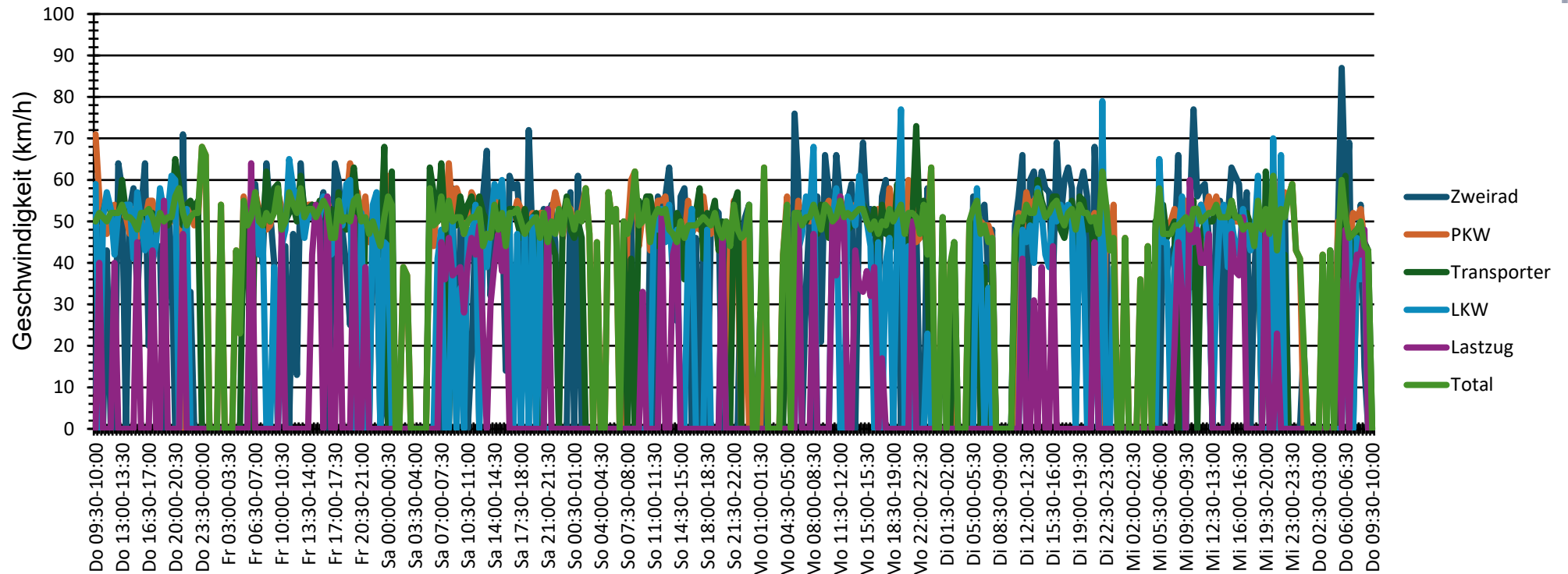

Auswertzeit		Donnerstag, 14. November 2024,09:30 - Donnerstag, 21. November 2024,10:00				
Tempolimit	100 km/h	Anzahl	Vd[km/h]	Vmax[km/h]	V85 [km/h]	
Geschwindigkeitsübertretung	0,00 %	Zweirad	422	51	89	64
Durchschnittl. Abstand	126,26 s	PKW	2155	51	89	60
Kolonnenverkehr	4,10 %	Transporter	1048	51	86	60
DTV	580	LKW	339	49	79	58
DJV	211700	Lastzug	106	42	64	50
Schwerlastverkehrsanteil	10,93 %	Total	4070	51	89	60
Fahrtrichtung	Beide Richtungen					
Bearbeiter:	Kassens,Ralf					
Kommentar:						
Messort:	Moormerlandstraße					
Ankommende Fahrzeuge Richtung:	Klein Hesel					
Abfahrende Fahrzeuge Richtung:	Moormerland					