

Projekt: 11705_Planstelle: LAG-250-02/PL_LP, Maßstab: 1:250, Plot: 05.05.22 - kg - 9119 - 0,447 m²
 CAD: \\vbg-hsp-cad\CAD\LAG09\11705_Betr_LAG-250-02_Tafel 505 - 257 cm

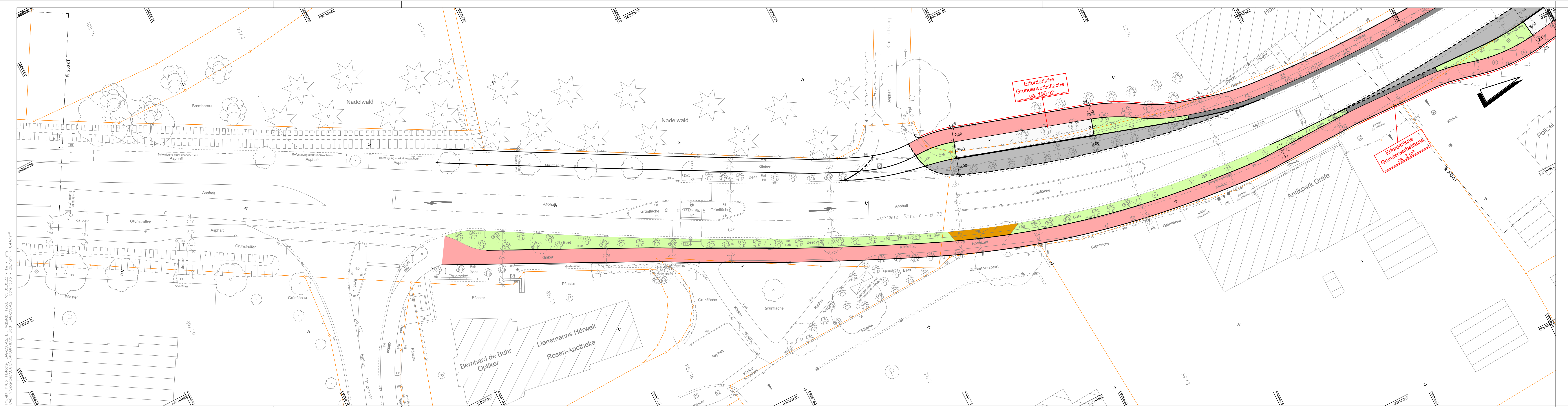

Erforderliche
Grundenwerbsfläche
ca. 190 m²

Erforderliche
Grundenwerbsfläche
ca. 3 mp

LEGENDE BESTAND

<ul style="list-style-type: none"> LAUBBAUM / NADELBAUM STRAUCH / BUSCH HECKE GEBÄUDE LATERNE FAHNENMAST EINGANG / EINFAHRT LICHTSCHACHT / KELLERFENSTER MARKIERUNGSPFAHL GAS, WASSER, ÖL KABELSCHACHT KABELMERKSTEIN SCHRANKE BAKE VORH. GRENZE 	<ul style="list-style-type: none"> STAHLROHRMAST / POLLER AMPEL VERKEHRSSCHILDER KM-STEIN SCHACHTDECKEL ALLGEM. KANALDECKEL STRASSENABLAUF HOLZMAST ELEKTRO / TELEFON ANDREASKREUZ / BLINKLICHT 	<ul style="list-style-type: none"> WASSERSCHIEBER HYDRANT / OBERFLURHYDRANT SCHIEBER ALLGEMEIN GAS / SCHIEBER / MERKSTEIN SCHALKASTEN GAS, ELEKTRO, TELEKOM BETONMAST / GITTERMAST PARKBANK / MÜLLEIMER PFEILER BRUNNEN / TRÄNKE / GRUNDWASSERMESSSTELLE
---	---	--

AUFBAU NEBENANLAGEN

<ul style="list-style-type: none"> GEHIEG BORD ABGESENKTER BORD RINNE FAHRBAHN 	<ul style="list-style-type: none"> PFL - PFLASTER GP - GROSSPFLASTER KP - KLEINPFLASTER PL - PLATTEN KLI - KLINKER ASP - ASPHALT RSB - RAISENBORD BET - BETON HB - HOCHBORD RB - RUNDBORD BK - BUSKAPSTEIN FB - FLACHBORD SB - SCHRAMMBORD TB - TIEFBORD RAB - RAISENBORD DF - DENNUNGSFUGE
---	---

ABKÜRZUNGEN

ÄNDERUNGEN	DATUM	NAME	INDEX

Grundlage: © 2021 Auszug aus den Geobasisdaten des Landesamts für Geoinformation und Landesvermessung Niedersächsische LGLN

URHEBERRECHTE AN ALLEN UNTERLAGEN BLEIBEN DEM PLANVERFASSER. VERVIELFÄLTIGUNGEN UND KOPIEN (AUCH TEILWEISE), SOWIE ZUGÄNGLICHMACHUNG ODER ÜBERLASSUNG AN DRITTE BEDÜRFT DER BESONDEREN GENEHMIGUNG.

BAUVORHABEN
RADWEGEKONZEPT HESEL

BAUHERR / AUFTRAGGEBER
GEMEINDE HESEL

PLANINHALT
LAGEPLAN MASSSTAB 1:250

LEERANER STRASSE - B 72

PROJEKT-NR.	PROJEKTLEIT.	BEARBEITUNG	GEPRÜFT	PLANSTAND	BLATT	ANL.-NR.
11705	EITING	EITING		VORPLANUNG	2	

PLANBEZEICHNUNG	DATUM	INDEX	INDEX-DATUM
11705_TBA_2_PL_LP_0202	05.05.2022		

PLANVERFASSER

Thalen Consult GmbH
 Sitz der Gesellschaft: Unwaldstr. 39 26340 Neuenburg Tel: 0 44 52 - 9 16 - 0 Fax: 0 44 52 - 9 16 - 1 01 E-Mail: info@thalen.de

INGENIEURE - ARCHITECTEN - STADTPLANER
 TIEFBAU / INFRASTRUKTUR

Projekt: 11705_Planstelle: LAG-250-04/PL1_Meldedat: 1250_Plot: 23.05.22 - kg - 9,20
 CAD: \\vbg-hsp\cadd\GHD\LAG09\11705_Betr_LAG-250-04_Planbezeichnung: 1505 - 237 cm - 0,447 m²

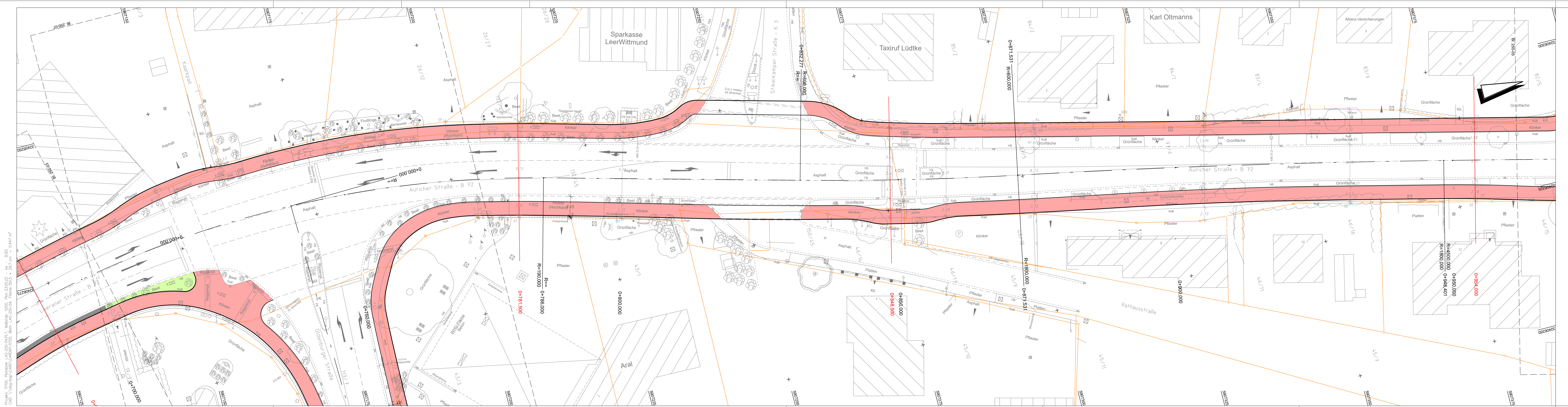

LEGENDE BESTAND

	LAUBBAUM / NADELBAUM		STAHLROHMAST / POLLER		WASSERSCHIEBER
	STRAUCH / BUSCH		AMPEL		HYDRANT / OBERFLURHYDRANT
	HECKE		VERKEHRSSCHILDER		SCHIEBER ALLGEMEIN
	GEBÄUDE		KM-STEIN		GAS / SCHIEBER / MERKSTEIN
	LATERNE		SCHACHTDECKEL ALLGEM.		SCHALKASTEN GAS, ELEKTRO, TELEKOM
	FAHNNENMAST		KANALDECKEL		BETONMAST / GITTERMAST
	EINGANG / EINFAHRT		STRASSENABLAUF		PFEILER
	LICHTSCHACHT / KELLERFENSTER		HOLZMAST		BRUNNEN / TRÄNKE / GRUNDWASSERMESSTELLE
	MARKIERUNGSPFAHL		ELEKTRO / TELEFON		
	GAS, WASSER, ÖL		ANDREASKREUZ / BLINKLICHT		
	KABELSCHACHT				
	KABELMERKSTEIN				
	SCHRANKE				
	BAKE				
	VORH. GRENZE				

AUFBAU NEBENANLAGEN

	GERIEG		HOCHBORD
	ABGEGENKTER BORD		RUNDBORD
	FAHRBAHN		BUSKAPSTEIN

ABKÜRZUNGEN

PFL.	PFLASTER	HB	HOCHBORD
GP.	GROSSPFLASTER	RB	RUNDBORD
KP.	KLEINPFLASTER	BK	BUSKAPSTEIN
PL.	PLATTEN	FB	FLACHBORD
KLI.	KLINKER	SB	SCHRAMMBORD
ASP.	ASPHALT	TB	TIEFBORD
RSB.	RASENBITTER	RAB	RASENBOARD
BET.	BETON	DF	DEHNUNGSFUGE

ÄNDERUNGEN	DATUM	NAME	INDEX

Grundlage: Auszug aus den Geobasisdaten des Landesamts für Geoinformation und Landesvermessung Niedersachsen © 2021 LGLN

URHEBERRECHTE AN ALLEN UNTERLAGEN BLEIBEN DEM PLANVERFASSER. VERVIelfÄLTIGUNGEN UND KOPIEN (AUCH TEILWEISE), SOWIE ZUGÄNGLICHMACHUNG ODER ÜBERLASSUNG AN DRITTE BEDÜRFTEN DER BESONDEREN GENEHMIGUNG.

BAUVORHABEN
RADWEGEKONZEPT HESEL

BAUHERR / AUFTRAGGEBER
GEMEINDE HESEL

PLANINHALT
LAGEPLAN MASSSTAB 1:250

AURICHER STRASSE - B 72

PROJEKT-NR.	PROJEKTLTG.	BEARBEITUNG	GEPRÜFT	PLANSTAND	BLATT	ANL.-NR.
11705	EITING	EITING		VORPLANUNG	4	

PLANBEZEICHNUNG	DATUM	INDEX	INDEX-DATUM
11705_TBA_2_PL_LP_0204	12.04.2022		

PLANVERFASSER

Thalen Consult GmbH
 Sitz der Gesellschaft: Unwaldstr. 39 26340 Neuenburg Tel: 0 44 52 - 9 16 - 0 Fax: 0 44 52 - 9 16 - 1 01 E-Mail: info@thalen.de

INGENIEURE - ARCHITECTEN - STADTPLANER
 TIEFBAU / INFRASTRUKTUR

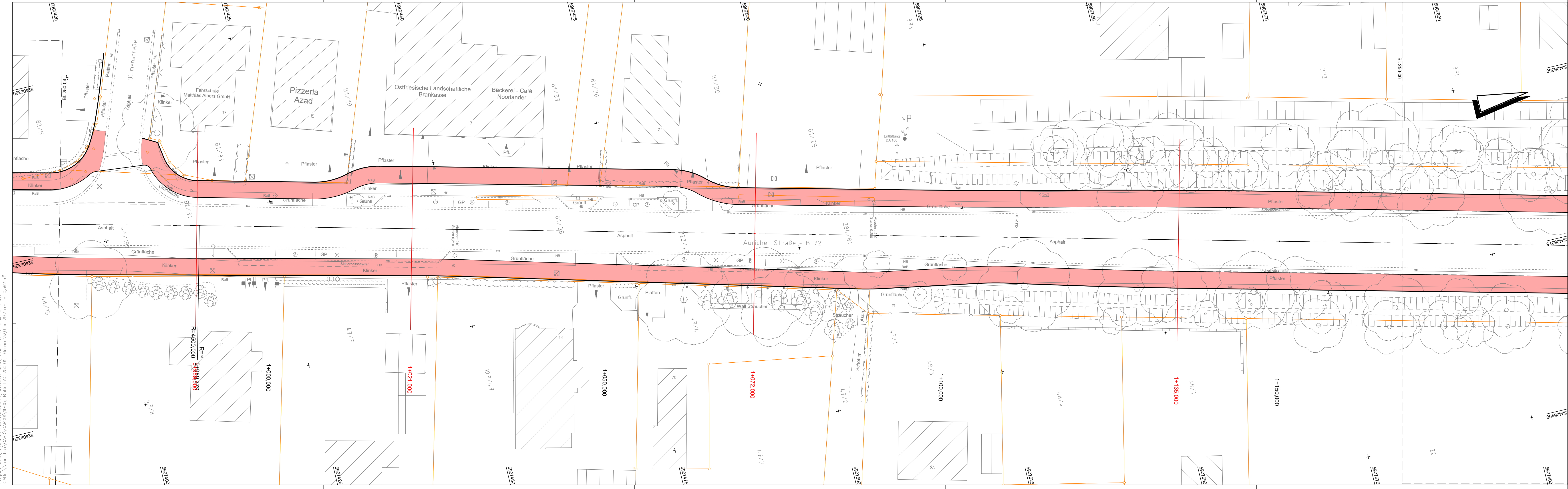

Projekt: 11705_Planstadtteil LAG-250-05/RT_Medienabz. 1250_Plan-23.05.22 - He - 9.120
 CAD: \\log-bsp\CARD\CARD09\11705_Bett_LAG-250-05_Fläche 1320 - 20.7 cm - 0.392 m²

LEGENDE BESTAND

	LAUBBAUM / NADELBAUM		STAHLROHRMAST / POLLER		WASSERSCHIEBER
	STRAUCH / BUSCH		AMPEL		HYDRANT / OBERFLURHYDRANT
	HECKE		VERKEHRSSCHILDER		SCHIEBER ALLGEMEIN
	ZAUN		KM-STEIN		GAS / SCHIEBER / MERKSTEIN
	GEBÄUDE		SCHACHTDECKEL ALLGEM.		SCHALKASTEN GAS, ELEKTRO, TELEKOM
	LATERNE		KANALDECKEL		BETONMAST / GITTERMAST
	FAHNENMAST		STRASSENABLAUF		PARKBANK / MÜLLEIMER
	EINGANG / EINFAHRT		HOLZMAST		PFEILER
	LICHTSCHACHT / KELLERFENSTER		ELEKTRO / TELEFON		BRUNNEN / TRÄNKE / GRUNDWASSERMESSSTELLE
	MARKIERUNGSPFÄHL		ANDREASKREUZ / BLINKLICHT		
	KABELSCHACHT				
	KABELMERKSTEIN				
	SCHRANKE				
	BAKE				
	VORH. GRENZE				

AUFBAU NEBENANLAGEN

	GEHWEG		BORD
	ABGESENKTER BORD		BORD
	RINNE		BORD
	FAHRBAHN		

ABKÜRZUNGEN

PFL.	- PFLASTER	HB	- HOCHBORD
GP.	- GROSSPFLASTER	RB	- RUNDBORD
KP.	- KLEINPFLASTER	BK	- BUSKAPSTEIN
PL.	- PLATTEN	FB	- FLACHBORD
KL.	- KLINKER	SB	- SCHRAMMBORD
ASP.	- ASPHALT	TB	- TIEFBORD
RGS.	- RASENGITTER	RAB	- RASENBORD
BET.	- BETON	DF	- DEHNUNGSFUGE

ÄNDERUNGEN	DATUM	NAME	INDEX

Grundlage: © 2021 Auszug aus den Geobasisdaten des Landesamts für Geoinformation und Landesvermessung Niedersächsischen LGLN

URHERBERRECHTE AN ALLEN UNTERLAGEN BLEIBEN DEM PLANVERFASSER. VERVIELFÄLTIGUNGEN UND KOPIEN (AUCH TEILWEISE), SOWIE ZUGÄNGLICHMACHUNG ODER ÜBERLASSUNG AN DRITTE BEDÜRFTEN DER BESONDEREN GENEHMIGUNG.

BAUVORHABEN
RADWEGEKONZEPT HESEL

BAUHERR / AUFTRAGGEBER
GEMEINDE HESEL

PLANINHALT
LAGEPLAN
MASSSTAB
1:250

AURICHER STRASSE - B 72

PROJEKT-NR.	PROJEKTLEITUNG	BEARBEITUNG	GEPRÜFT	PLANSTAND	BLATT	ANL.-NR.
11705	EITING	EITING		VORPLANUNG	5	

PLANBEZEICHNUNG	DATUM	INDEX	INDEX-DATUM
11705_TBA_2_PL_LP_0205	12.04.2022		

PLANVERFASSER

Thalen Consult GmbH
 INGENIEURE - ARCHITECTEN - STADTPLANER
 Sitz der Gesellschaft: Unwaldstr. 39 26340 Neuenburg Tel: 044 52-916-0 Fax: 044 52-916-101 E-Mail: info@thalen.de
 TIEFBAU / INFRASTRUKTUR

Projekt: 11705, Position: LAG-250-06/RT, Maßstab: 1:250, Plot: 23.05.22, A4, 29,7 cm x 42,0 cm, 0,392 m²
 CAD: \log\bsp\CARD\CARD01\11705_Bett_LAG-250-06, Fläche: 132,0 m², 29,7 cm x 42,0 cm, 0,392 m²

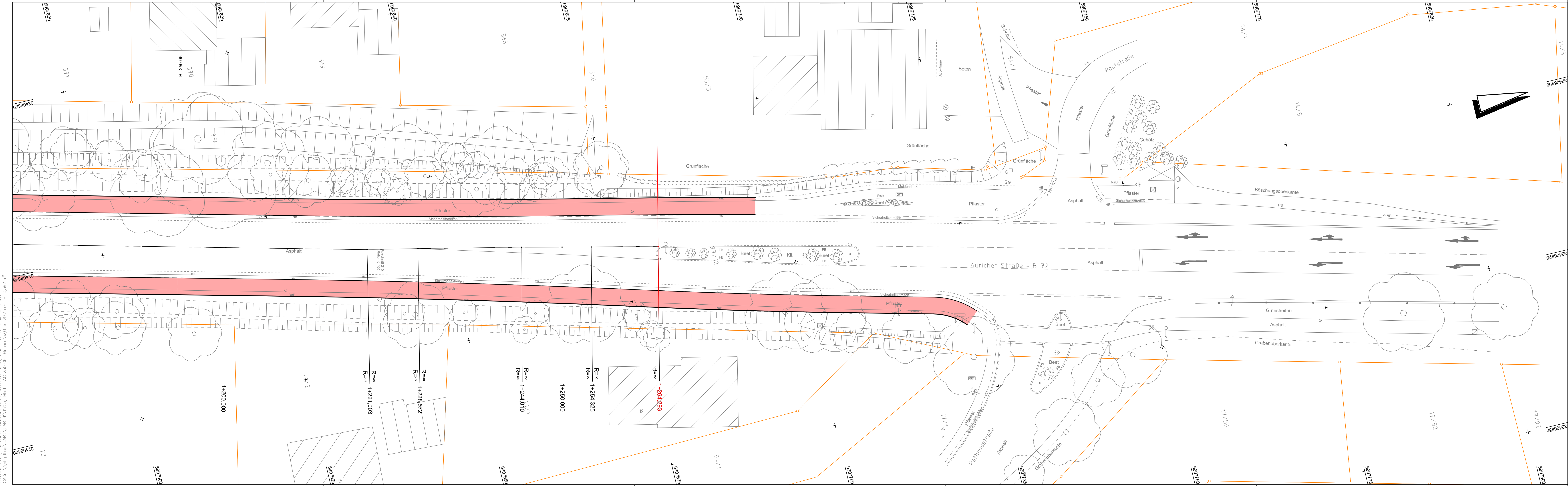

LEGENDE BESTAND

<ul style="list-style-type: none"> ☉ LAUBBAUM / NADELBAUM ☉ STRAUCH / BUSCH ☉ HECKE ☉ ZAUN ☉ GEBÄUDE ☉ LATERNE ☉ FAHNENMAST ☉ EINGANG / EINFAHRT ☉ LICHTSCHACHT / KELLERFENSTER ☉ MARKIERUNGSPFÄHL ☉ KABELSCHACHT ☉ KABELMERKSTEIN ☉ SCHRANKE ☉ BAKE ☉ VORH. GRENZE 	<ul style="list-style-type: none"> ● STAHLROHRMAST / POLLER ● AMPEL ☉ VERKEHRSSCHILDER ◇ KM-STEIN ☉ SCHACHTDECKEL ALLGEM. ☉ KANALDECKEL ☉ STRASSENABLAUF ☉ HOLZMAST ☉ ELEKTRO / TELEFON ☉ ANDREASKREUZ / BLINKLICHT 	<ul style="list-style-type: none"> ☉ WASSERSCHIEBER ☉ HYDRANT / OBERFLURHYDRANT ☉ SCHIEBER ALLGEMEIN ☉ GAS / SCHIEBER / MERKSTEIN ☉ SCHALTKASTEN ☉ GAS, ELEKTRO, TELEKOM ☉ BETONMAST / GITTERMAST ☉ PARKBANK / MÜLLEIMER ☉ PFEILER ☉ BRUNNEN / TRÄNKE / GRUNDWASSERMESSSTELLE
--	---	---

AUFBAU NEBENANLAGEN

☉ GEHWEG	☉ BORD	☉ ABGESENKTER BORD	☉ BORD
☉ RINNE	☉ FAHRBAHN		

ABKÜRZUNGEN

PFL. - PFLASTER	GP. - GROSSPFLASTER	KL. - KLEINPFLASTER	PL. - PLATTEN	KL. - KLINKER	ASP. - ASPHALT	RGS. - RASENGITTER	BET. - BETON
HB. - HOCHBORD	RB. - RUNDBORD	BK. - BUSKAPSTEIN	FB. - FLÄCHBORD	SB. - SCHRÄMBBORD	TB. - TIEFBORD	RAB. - RASENBORD	DF. - DEHNUNGSFUGE

ÄNDERUNGEN	DATUM	NAME	INDEX

Grundlage: Auszug aus den Geobasisdaten des Landesamts für Geoinformation und Landesvermessung Niedersachsen © 2021 LGLN

URHEBERRECHTE AN ALLEN UNTERLAGEN BLEIBEN DEM PLANVERFASSER. VERVIELFÄLTIGUNGEN UND KOPPIEN (AUCH TEILWEISE), SOWIE ZUGÄNGLICHMACHUNG ODER ÜBERLASSUNG AN DRITTE BEDÜRFTEN DER BESONDEREN GENEHMIGUNG.

BAUVORHABEN
RADWEGEKONZEPT HESEL

BAUHERR / AUFTRAGGEBER
GEMEINDE HESEL

PLANINHALT
LAGEPLAN MASSSTAB 1:250

AURICHER STRASSE - B 72

PROJEKT-NR.	PROJEKTLTG.	BEARBEITUNG	GEPRÜFT	PLANSTAND	BLATT	ANL.-NR.
11705	EITING	EITING		VORPLANUNG	6	

PLANBEZEICHNUNG	DATUM	INDEX	INDEX-DATUM
11705_TBA_2_PL_LP_0206	12.04.2022		

PLANVERFASSER
Thalen Consult GmbH
 Sitz der Gesellschaft: Unwaldstr. 39 26340 Neuenburg Tel: 0 44 52 - 9 16 - 0 Fax: 0 44 52 - 9 16 - 1 01 E-Mail: info@thalen.de
 INGENIEURE · ARCHITECTEN · STADTPLANER
 TIEFBAU / INFRASTRUKTUR

Projekt: 11705_Planlage_LAG-250-07_F1_1_Meldestad: 1250_Plot: 23.05.22 - kg - 9.120
 CAD: \\vbg-lsp\cadd\11705_Planlage_LAG-250-07_F1_1_Meldestad: 1250_Plot: 23.05.22 - kg - 9.120
 CAD: \\vbg-lsp\cadd\11705_Planlage_LAG-250-07_F1_1_Meldestad: 1250_Plot: 23.05.22 - kg - 9.120

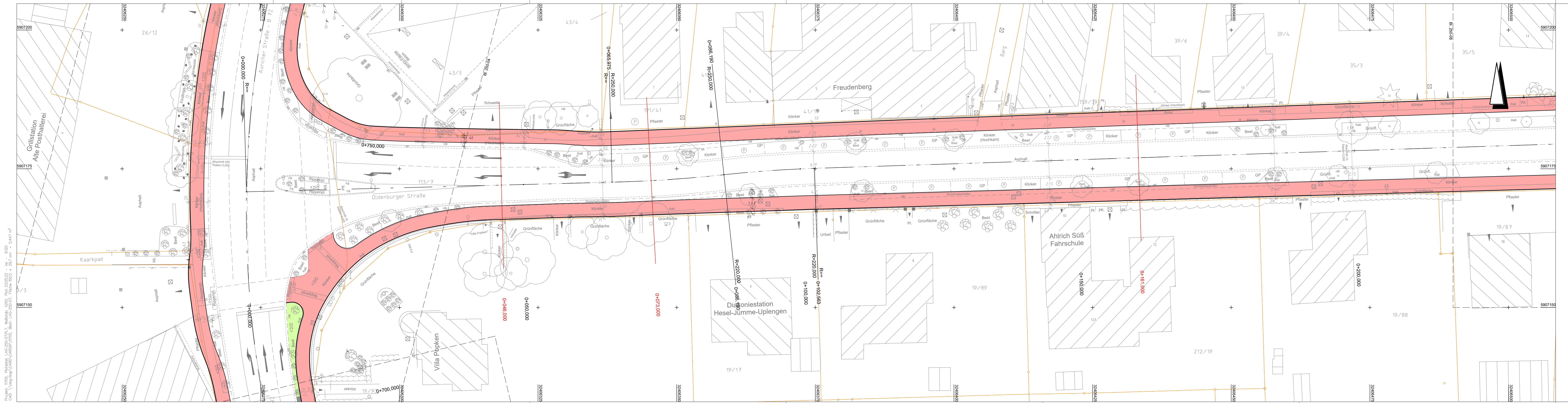

LEGENDE BESTAND

● LAUBBAUM / NADELBAUM	● STRAUH / BUSCH	▭ HECKE	▭ ZAUN	▭ GEBÄUDE	● LATERNE	● FAHNNENMAST	▲ EINGANG / EINFAHRT	▲ LICHTSCHACHT / KELLERFENSTER	▭ MARKIERUNGSPFAD	▭ GAS, WASSER, ÖL	▭ KABELSCHACHT	▭ KABELMERKSTEIN	▭ SCHRANKE	▭ BAKE	▭ VORH. GRENZE	● STAHLROHMMAST / POLLER	● AMPEL	▭ VERKEHRSSCHILDER	▭ KM-STEIN	▭ SCHACHTDECKEL ALLGEM.	▭ KANALDECKEL	▭ STRASSENABLAUF	▭ HOLZMAST	▭ ELEKTRO / TELEFON	▭ ANDREASKREUZ / BLINKLICHT	○ WASSERSCHIEBER	○ HYDRANT / OBERFLURHYDRANT	○ SCHIEBER ALLGEMEIN	○ GAS / SCHIEBER / MERKSTEIN	○ SCHALTKASTEN	○ GAS, ELEKTRO, TELEKOM	○ BETONMAST / GITTERMAST	▭ PARKBANK / MÜLLEIMER	▭ PFEILER	○ BRUNNEN / TRÄNKE / GRUNDWASSERMESSTELLE
------------------------	------------------	---------	--------	-----------	-----------	---------------	----------------------	--------------------------------	-------------------	-------------------	----------------	------------------	------------	--------	----------------	--------------------------	---------	--------------------	------------	-------------------------	---------------	------------------	------------	---------------------	-----------------------------	------------------	-----------------------------	----------------------	------------------------------	----------------	-------------------------	--------------------------	------------------------	-----------	---

AUFBAU NEBENANLAGEN

▭ GEMEG	▭ BORD	▭ ABGEBENKTER BORD	▭ RINNE	▭ FAHRBAHN
---------	--------	--------------------	---------	------------

ABKÜRZUNGEN

PFL - PFLASTER	GP - GROSSPFLASTER	KP - KLEINPFLASTER	PL - PLATTEN	KLI - KLINKER	ASP - ASPHALT	RSB - RAISENBORD	BET - BETON	HB - HOCHBORD	RB - RUNDBORD	BK - BUSKAPSTEIN	FB - FLACHBORD	SB - SCHRÄMMBORD	TB - TIEFBORD	RAB - RAISENBORD	DF - DEHNUNGSFUGE
----------------	--------------------	--------------------	--------------	---------------	---------------	------------------	-------------	---------------	---------------	------------------	----------------	------------------	---------------	------------------	-------------------

ÄNDERUNGEN	DATUM	NAME	INDEX

Grundlage: Auszug aus den Geobasisdaten des Landesamts für Geoinformation und Landesvermessung Niedersachsen © 2021 LGLN

URHEBERRECHTE AN ALLEN UNTERLAGEN BLEIBEN DEM PLANVERFASSER. VERVIelfÄLTIGUNGEN UND KOPIEN (AUCH TEILWEISE), SOWIE ZUGÄNGLICHMACHUNG ODER ÜBERLASSUNG AN DRITTE BEDÜRFTEN DER BESONDEREN GENEHMIGUNG.

BAUVORHABEN
RADWEGEKONZEPT HESEL

BAUHERR / AUFTRAGGEBER
GEMEINDE HESEL

PLANINHALT
LAGEPLAN 1:250

OLDENBURGER STRASSE

PROJEKT-NR.	PROJEKTLEIT.	BEARBEITUNG	GEPRÜFT	PLANSTAND	BLATT	ANL.-NR.
11705	EITING	EITING		VORPLANUNG	7	

PLANBEZEICHNUNG	DATUM	INDEX	INDEX-DATUM
11705_TBA_2_PL_LP_0207	12.04.2022		

PLANVERFASSER

Thalen Consult GmbH
 Sitz der Gesellschaft: Unwaldstr. 39 26340 Neuenburg
 INGENIEURE - ARCHITECTEN - STADTPLANER
 Tel: 0 44 52 - 9 16 - 0 Fax: 0 44 52 - 9 16 - 1 01 E-Mail: info@thalen.de
 TIEFBAU / INFRASTRUKTUR

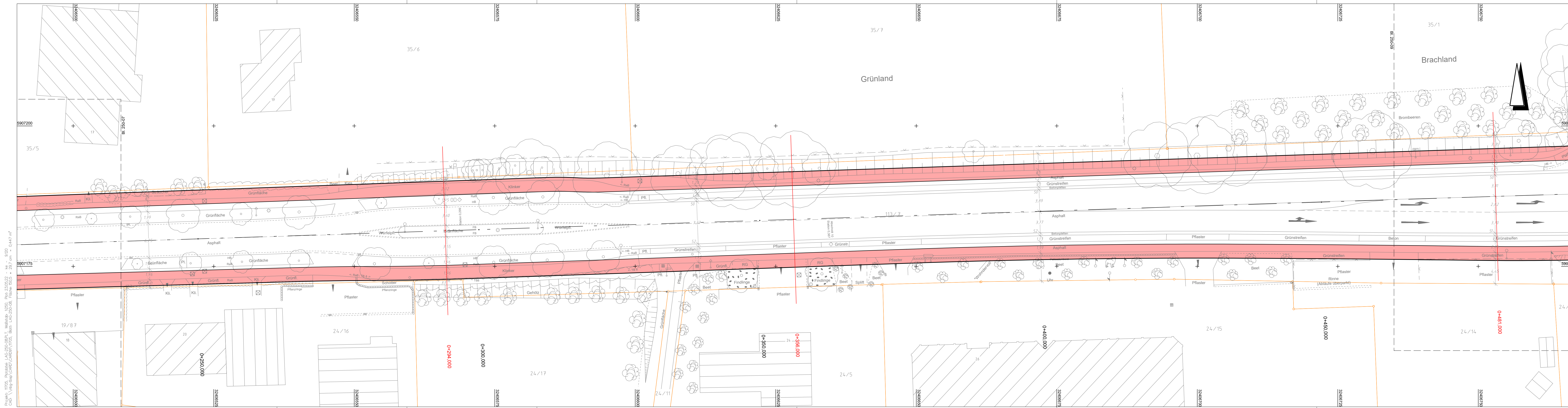

LEGENDE BESTAND

LAUBBAUM / NADELBAUM	STAHLRHORMAST / POLLER	WASSERSCHIEBER
STRAUCH / BUSCH	AMPEL	HYDRANT / OBERFLURHYDRANT
HECKE	VERKEHRSSCHILDER	SCHIEBER ALLGEMEIN
ZAUN	KM-STEIN	GAS / SCHIEBER / MERKSTEIN
GEBAUDE	SCHACHTDECKEL ALLGEM.	SCHALKASTEN
LATERNE	KANALDECKEL	GAS, ELEKTRO, TELEKOM
FAHNENMAST	STRASSENABLAUF	BETONMAST / GITTERMAST
EINGANG / EINFAHRT	HOLZMAST	PARKBANK / MÜLLEIMER
LICHTSCHACHT / KELLERFENSTER	ELEKTRO / TELEFON	PFEILER
MARKIERUNGSPFAHL	ANDREASKREUZ / BLINKLICHT	BRUNNEN / TRÄNKE / GRUNDWASSERMESSTELLE
GAS, WASSER, ÖL		
KABELSCHACHT		
KABELMERKSTEIN		
SCHRANKE		
BAKE		
VORH. GRENZE		

AUFBAU NEBENANLAGEN

GEHEG	PFL - PFLASTER	HB - HOCHBORD
BORD	GP - GROSSPFLASTER	RB - RUNDBORD
ABGESENKTER BORD	KP - KLEINPFLASTER	BK - BUSKAPSTEIN
RINNE	PL - PLATTEN	FB - FLACHBORD
FAHRBAHN	KLI - KLINKER	SB - SCHRAMMBORD
	ASP - ASPHALT	TB - TIEFBORD
	RSB - RASENGITTER	RAB - RASENBORD
	BET. - BETON	DF - DENNUNGSFUGE

ÄNDERUNGEN	DATUM	NAME	INDEX

Grundlage: © 2021 Auszug aus den Geobasisdaten des Landesamts für Geoinformation und Landesvermessung Niedersachsen LGLN

URHEBERRECHTE AN ALLEN UNTERLAGEN BLEIBEN DEM PLANVERFASSER. VERVIelfÄLTIGUNGEN UND KOPIEN (AUCH TEILWEISE), SOWIE ZUGÄNGLICHMACHUNG ODER ÜBERLASSUNG AN DRITTE BEDÜRFTEN DER BESONDEREN GENEHMIGUNG.

BAUVORHABEN
RADWEGEKONZEPT HESEL

BAUHERR / AUFTRAGGEBER
GEMEINDE HESEL

PLANINHALT
LAGEPLAN MASSSTAB 1:250

OLDENBURGER STRASSE

PROJEKT-NR.	PROJEKT/TLG.	BEARBEITUNG	GEPRÜFT	PLANSTAND	BLATT	ANL.-NR.
11705	EITING	EITING		VORPLANUNG	8	

PLANBEZEICHNUNG	DATUM	INDEX	INDEX-DATUM
11705_TBA_2_PL_LP_0208	12.04.2022		

PLANVERFASSER

Thalen Consult GmbH
Sitz der Gesellschaft: Unwaldstr. 39 26340 Neuenburg Tel: 0 44 52 - 9 16 - 0 Fax: 0 44 52 - 9 16 - 1 01 E-Mail: info@thalen.de

INGENIEURE - ARCHITECTEN - STADTPLANER
TIEFBAU / INFRASTRUKTUR

Projekt: 11705 - Pläne: LAG-250-084-F1, Maßstab: 1:250, Plot: 23.05.22 - kg - 9.120
 CAD: \\vbg-hsp\CAD\LAG09\11705_Betr_LAG-250-084_Plan_80.05 - 257 cm
 Fläche: 0,447 m²

