

# Haushaltssatzung und Haushaltsplan 2022

ENTWURF

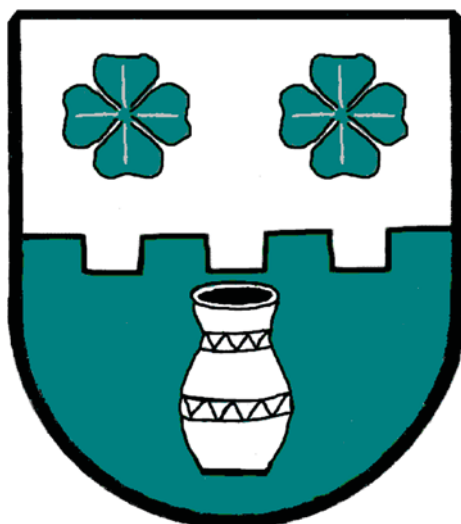

Gemeinde Brinkum

# Inhaltsverzeichnis

<b>Haushaltssatzung</b>	<b>3</b>
<b>Haushaltsplan</b>	<b>5</b>
Ergebnishaushalt	6
Finanzhaushalt	7
Teilhaushalte	8
Teilhaushalt 1 – Innere Verwaltung	8
57303 Dörphuus Alte Schule	13
Teilhaushalt 2 – Bürgerservice	17
42101 Förderung des Sports	22
54101 Gemeindestraßen	25
Teilhaushalt 3 – Finanzen und Vermögen	29
52221 Bereitstellung von Wohnbauland	34
Teilhaushalt Z – Zentrale Finanzen	38
Haushaltsvermerke	43
Stellenplan	45
<b>Anlagen zum Haushaltsplan</b>	<b>46</b>
Übersicht des Ergebnishaushaltes	47
Übersicht des Finanzhaushaltes	48
Vorbericht	50
Übersicht über die Verpflichtungsermächtigungen	60
Übersicht über den Stand der Schulden	61
Letzte Bilanz	62
Beteiligungsbericht	64
Übersicht über die Produktgruppen	66
Übersicht über die gebildeten Budgets	68
Gesamtrechnung des Jahresabschlusses 2019 (Prüfung durch das Rechnungsprüfungsamt des Landkreises Leer steht noch aus)	69
<b>Übersicht über Daten der Haushaltswirtschaft</b>	<b>72</b>

# Haushaltssatzung der Gemeinde Brinkum für das Haushaltsjahr 2022

---

Aufgrund des § 112 des Niedersächsischen Kommunalverfassungsgesetzes hat der Rat der Gemeinde Brinkum in der Sitzung am 21.12.2021 folgende Haushaltssatzung beschlossen:

## § 1

Der Haushaltsplan für das Haushaltsjahr 2022 wird

### 1. im **Ergebnishaushalt**

mit dem jeweiligen Gesamtbetrag

1.1 der ordentlichen Erträge auf	715.500,00 Euro
1.2 der ordentlichen Aufwendungen auf	842.700,00 Euro
1.3 der außerordentlichen Erträge	170.000,00 Euro
1.4 der außerordentlichen Aufwendung auf	0,00 Euro

### 2. im **Finanzhaushalt**

mit dem jeweiligen Gesamtbetrag

2.1 der Einzahlungen aus laufender Verwaltungstätigkeit	681.200,00 Euro
2.2 der Auszahlungen aus laufender Verwaltungstätigkeit	720.800,00 Euro
2.3 der Einzahlungen für Investitionstätigkeit	341.800,00 Euro
2.4 der Auszahlungen für Investitionstätigkeit	241.500,00 Euro
2.5 der Einzahlungen für Finanzierungstätigkeit	0,00 Euro
2.6 der Auszahlungen für Finanzierungstätigkeit	8.000,00 Euro

festgesetzt.

#### *Nachrichtlich:*

Gesamtbetrag

- der Einzahlungen des Finanzhaushaltes	1.023.000,00 Euro
- der Auszahlungen des Finanzhaushaltes	970.300,00 Euro

§ 2

Kredite für Investitionen und Investitionsförderungsmaßnahmen werden nicht veranschlagt.

§ 3

Verpflichtungsermächtigungen werden nicht veranschlagt.

§ 4

Der Höchstbetrag, bis zu dem im Haushaltsjahr 2022 Liquiditätskredite zur rechtzeitigen Leistung von Auszahlungen in Anspruch genommen werden dürfen, wird auf 80.000,00 Euro festgesetzt.

§ 5

Die Steuersätze (Hebesätze) für die Realsteuern werden für das Haushaltsjahr 2022 wie folgt festgesetzt:

1. Grundsteuer

1.1 für die land- und forstwirtschaftlichen Betriebe (Grundsteuer A)	420 v. H.
1.2 für die Grundstücke (Grundsteuer B)	420 v. H.

2. Gewerbesteuer	420 v. H.
------------------	-----------

§ 6

Die Wertgrenze für Investitionen im Sinne des § 12 der Niedersächsischen Kommunalhaushalts- und kassenverordnung (KomHKVO) wird auf 500.000,00 Euro festgesetzt.

Brinkum, 22.12.2021

**Gemeinde Brinkum  
Der Bürgermeister  
Bernhard Janssen**

# Haushaltsplan

---

## 1. Ergebnishaushalt

- Erträge
- Aufwendungen
- Ergebnis (Gewinn/Verlust)

## 2. Finanzhaushalt

- Einzahlungen
- Auszahlungen
- Investitionen
- Finanzierung

## 3. Teilhaushalte

- Produkte
- Ziele
- Kennzahlen
- Erträge und Aufwendungen
- Einzahlungen und Auszahlungen
- Investitionsmaßnahmen
- Haushaltsvermerke

## 4. Stellenplan

## Haushaltsplan 2022

<b>Gesamtergebnisplan</b>						
Gemeinde Brinkum						
Bezeichnung	Ergebnis 2020	Ansatz 2021	Ansatz 2022	Plan 2023	Plan 2024	Plan 2025
<b>Ordentliche Erträge</b>						
1. Steuern und ähnliche Abgaben	434.955,19	479.800,00	507.400,00	536.100,00	565.300,00	605.300,00
2. Zuwendungen und allgemeine Umlagen außer für Investitionstätigkeit	81.595,00	100.500,00	103.400,00	103.400,00	103.400,00	103.400,00
3. Auflösungserträge aus Sonderposten	0,00	22.200,00	22.100,00	22.100,00	22.100,00	22.100,00
4. sonstige Transfererträge	0,00	0,00	0,00	0,00	0,00	0,00
5. öffentlich-rechtliche Entgelte außer Beiträgen u.ä. Entgelten für Inv.-Tätigkeit	1.805,00	2.000,00	2.000,00	2.000,00	4.000,00	4.000,00
6. privatrechtliche Entgelte	3.522,70	1.700,00	1.400,00	1.400,00	1.400,00	1.400,00
7. Kostenerstattungen und Kostenumlagen	20.267,66	0,00	40.000,00	0,00	0,00	0,00
8. Zinsen und ähnliche Finanzerträge	917,26	700,00	700,00	700,00	700,00	700,00
9. aktivierungsfähige Eigenleistungen	0,00	0,00	0,00	0,00	0,00	0,00
10. Bestandsveränderungen	0,00	0,00	0,00	0,00	0,00	0,00
11. sonstige ordentliche Erträge	52.358,18	25.400,00	38.500,00	106.500,00	26.300,00	26.300,00
<b>12. = Summe ordentliche Erträge</b>	<b>595.420,99</b>	<b>632.300,00</b>	<b>715.500,00</b>	<b>772.200,00</b>	<b>723.200,00</b>	<b>763.200,00</b>
<b>Ordentliche Aufwendungen</b>						
13. Personalaufwendungen	2.969,42	8.200,00	6.500,00	6.900,00	7.100,00	7.500,00
14. Versorgungsaufwendungen	3.562,26	3.600,00	0,00	0,00	0,00	0,00
15. Aufwendungen für Sach- und Dienstleistungen	51.947,83	78.100,00	178.600,00	80.700,00	80.200,00	79.300,00
16. Abschreibungen	0,00	37.300,00	36.700,00	36.700,00	36.700,00	36.700,00
17. Zinsen und ähnliche Aufwendungen	883,53	1.300,00	1.300,00	1.300,00	1.300,00	1.300,00
18. Transferaufwendungen	492.132,96	513.800,00	548.400,00	556.500,00	574.300,00	595.100,00
19. sonstige ordentliche Aufwendungen	43.937,21	61.000,00	71.200,00	71.200,00	71.200,00	71.200,00
<b>20. = Summe ordentliche Aufwendungen</b>	<b>595.433,21</b>	<b>703.300,00</b>	<b>842.700,00</b>	<b>753.300,00</b>	<b>770.800,00</b>	<b>791.100,00</b>
<b>21. = ordentliches Ergebnis</b>	<b>-12,22</b>	<b>-71.000,00</b>	<b>-127.200,00</b>	<b>18.900,00</b>	<b>-47.600,00</b>	<b>-27.900,00</b>
22. außerordentliche Erträge	87.261,82	0,00	170.000,00	0,00	0,00	0,00
23. außerordentliche Aufwendungen	0,00	0,00	0,00	0,00	0,00	0,00
<b>24. außerordentliches Ergebnis</b>	<b>87.261,82</b>	<b>0,00</b>	<b>170.000,00</b>	<b>0,00</b>	<b>0,00</b>	<b>0,00</b>
<b>25. Jahresergebnis</b>	<b>87.249,60</b>	<b>-71.000,00</b>	<b>42.800,00</b>	<b>18.900,00</b>	<b>-47.600,00</b>	<b>-27.900,00</b>
26. Summe Jahr.Fehlbetr. aus Vorj. § 2 VI KomHKVO	0,00	0,00	0,00	0,00	0,00	0,00

## Haushaltsplan 2022

<b>Gesamtfinanzplan</b>						
Gemeinde Brinkum						
Bezeichnung	Ergebnis 2020	Ansatz 2021	Ansatz 2022	Plan 2023	Plan 2024	Plan 2025
<b>Einzahlungen aus laufender Verwaltungstätigkeit</b>						
1. Steuern und ähnliche Abgaben	440.068,57	479.800,00	507.400,00	536.100,00	565.300,00	605.300,00
2. Zuwendungen und allgemeine Umlagen (außer für Investitionstätigkeit)	81.595,00	100.500,00	103.400,00	103.400,00	103.400,00	103.400,00
3. sonstige Transfereinzahlungen	0,00	0,00	0,00	0,00	0,00	0,00
4. öffentlich-rechtliche Entgelte (außer Beitr. u. ähnl. Entgelte f. Inv.-Tätigkeit)	2.102,00	2.000,00	2.000,00	2.000,00	4.000,00	4.000,00
5. privatrechtliche Entgelte (außer für Investitionstätigkeit)	3.522,70	1.700,00	1.400,00	1.400,00	1.400,00	1.400,00
6. Kostenerstattungen und Kostenumlagen (außer für Investitionstätigkeit)	20.267,66	0,00	40.000,00	0,00	0,00	0,00
7. Zinsen und ähnliche Einzahlungen	1.076,26	700,00	700,00	700,00	700,00	700,00
8. Einz. a. d. Veräußerung geringwert. VermGG	0,00	0,00	0,00	0,00	0,00	0,00
9. sonstige haushaltswirksame Einzahlungen	25.730,64	25.400,00	26.300,00	26.300,00	26.300,00	26.300,00
<b>10. = Summe d. Einz. aus lfd. Verwaltungstätigkeit</b>	<b>574.362,83</b>	<b>610.100,00</b>	<b>681.200,00</b>	<b>669.900,00</b>	<b>701.100,00</b>	<b>741.100,00</b>
<b>Auszahlungen aus laufender Verwaltungstätigkeit</b>						
11. Personalauszahlungen	2.969,42	8.200,00	6.500,00	6.900,00	7.100,00	7.500,00
12. Versorgungsauszahlungen	3.562,26	3.600,00	0,00	0,00	0,00	0,00
13. Auszahlungen für Sach- und Dienstleistungen und für geringwertige Vermögensgegenstände	62.516,29	78.100,00	178.600,00	80.700,00	80.200,00	79.300,00
14. Zinsen und ähnliche Auszahlungen	883,53	1.300,00	1.300,00	1.300,00	1.300,00	1.300,00
15. Transferauszahlungen (außer für Investitionstätigkeit)	491.805,96	493.100,00	468.200,00	556.500,00	574.300,00	595.100,00
16. sonstige haushaltswirksame Auszahlungen	46.983,22	61.000,00	66.200,00	66.200,00	66.200,00	66.200,00
<b>17. = Summe d. Ausz. aus lfd. Verwaltungstätigkeit</b>	<b>608.720,68</b>	<b>645.300,00</b>	<b>720.800,00</b>	<b>711.600,00</b>	<b>729.100,00</b>	<b>749.400,00</b>
<b>18. Saldo aus laufender Verwaltungstätigkeit</b>	<b>-34.357,85</b>	<b>-35.200,00</b>	<b>-39.600,00</b>	<b>-41.700,00</b>	<b>-28.000,00</b>	<b>-8.300,00</b>
<b>Einzahlungen für Investitionstätigkeit</b>						
19. Zuwendungen für Investitionstätigkeit	1.125,00	0,00	54.800,00	0,00	0,00	0,00
20. Beiträge u.ä. Entgelte für Investitionstätigk.	0,00	0,00	0,00	0,00	0,00	0,00
21. Veräußerung von Sachvermögen	0,00	0,00	287.000,00	0,00	0,00	0,00
22. Veräußerung von Finanzvermögensanlagen	0,00	0,00	0,00	0,00	0,00	0,00
23. sonstige Investitionstätigkeit	0,00	0,00	0,00	0,00	0,00	0,00
<b>24. = Summe d. Einz. aus Investitionstätigkeit</b>	<b>1.125,00</b>	<b>0,00</b>	<b>341.800,00</b>	<b>0,00</b>	<b>0,00</b>	<b>0,00</b>
<b>Auszahlungen für Investitionstätigkeit</b>						
25. Erwerb von Grundstücken und Gebäuden	4.624,10	35.000,00	82.000,00	0,00	0,00	0,00
26. Baumaßnahmen	4.500,00	0,00	137.500,00	0,00	0,00	0,00
27. Erwerb von beweglichem Sachvermögen	1.688,63	3.800,00	0,00	0,00	0,00	0,00
28. Erwerb von Finanzvermögensanlagen	0,00	0,00	0,00	0,00	0,00	0,00
29. Aktivierbare Zuwendungen	0,00	0,00	22.000,00	22.000,00	0,00	0,00
30. sonstige Investitionstätigkeit	0,00	0,00	0,00	0,00	0,00	0,00
<b>31. = Summe d. Ausz. für Investitionstätigkeit</b>	<b>10.812,73</b>	<b>38.800,00</b>	<b>241.500,00</b>	<b>22.000,00</b>	<b>0,00</b>	<b>0,00</b>
<b>32. Saldo aus Investitionstätigkeit</b>	<b>-9.687,73</b>	<b>-38.800,00</b>	<b>100.300,00</b>	<b>-22.000,00</b>	<b>0,00</b>	<b>0,00</b>
<b>33. Finanzmittel-Überschuss/-Fehlbetrag</b>	<b>-44.045,58</b>	<b>-74.000,00</b>	<b>60.700,00</b>	<b>-63.700,00</b>	<b>-28.000,00</b>	<b>-8.300,00</b>
<b>Ein-, Auszahlungen aus Finanzierungstätigkeit</b>						
34. Einz.; Aufn. v. Kred. u. inn. Darl. f. Inv.	0,00	0,00	0,00	0,00	0,00	0,00
35. Ausz.; Tilg. v. Kred. u. Rückz. v. inn. Darl.	3.749,98	3.000,00	8.000,00	3.000,00	3.000,00	3.000,00
<b>36. Saldo aus Finanzierungstätigkeit</b>	<b>-3.749,98</b>	<b>-3.000,00</b>	<b>-8.000,00</b>	<b>-3.000,00</b>	<b>-3.000,00</b>	<b>-3.000,00</b>
<b>37. Finanzmittelveränderung</b>	<b>-47.795,56</b>	<b>-77.000,00</b>	<b>52.700,00</b>	<b>-66.700,00</b>	<b>-31.000,00</b>	<b>-11.300,00</b>

# Teilhaushalt 1

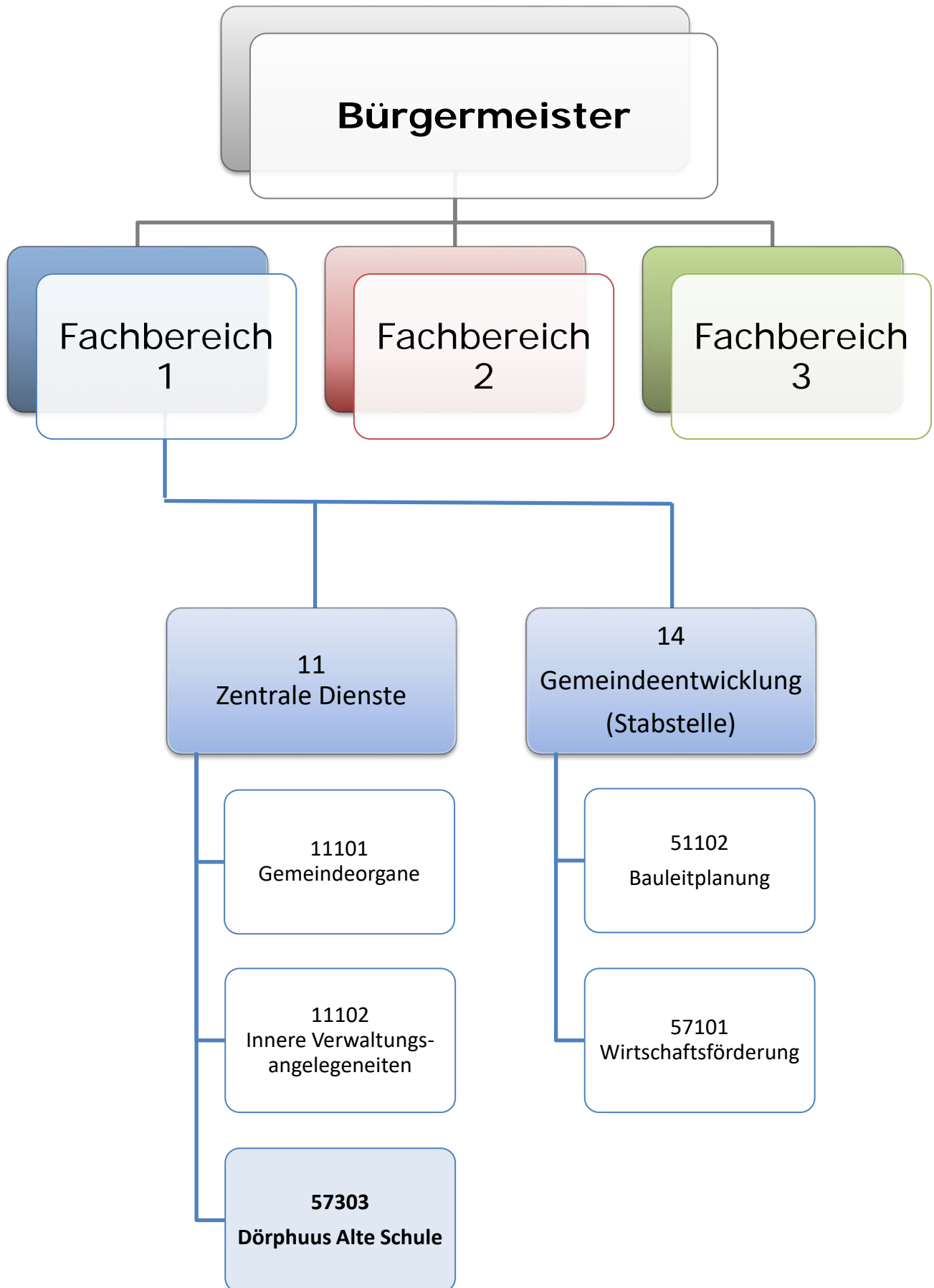



## Haushaltsplan 2022

<b>Beschreibung Teilhaushalt 1 - Innere Verwaltung</b>	
Gemeinde Brinkum	
<b>Verantwortliche Organisationseinheit</b>	<b>Verantwortliche Person(en)</b>
Fachbereich 1	Joachim Duin
<b>Erläuterungen</b>	Teilhaushalt des Fachbereiches 1 Innere Verwaltung und Stabstelle Gemeindeentwicklung

## Haushaltsplan 2022

<b>Teilergebnishaushalt Teilhaushalt 1 - Innere Verwaltung</b>						
Gemeinde Brinkum						
Bezeichnung	Ergebnis 2020	Ansatz 2021	Ansatz 2022	Plan 2023	Plan 2024	Plan 2025
<b>Ordentliche Erträge</b>						
1. Steuern und ähnliche Abgaben	0,00	0,00	0,00	0,00	0,00	0,00
2. Zuwendungen und allgemeine Umlagen außer für Investitionstätigkeit	0,00	0,00	0,00	0,00	0,00	0,00
3. Auflösungserträge aus Sonderposten	0,00	0,00	0,00	0,00	0,00	0,00
4. sonstige Transfererträge	0,00	0,00	0,00	0,00	0,00	0,00
5. öffentlich-rechtliche Entgelte außer Beiträgen u.ä. Entgelten für Inv.-Tätigkeit	1.805,00	2.000,00	2.000,00	2.000,00	4.000,00	4.000,00
6. privatrechtliche Entgelte	0,00	0,00	0,00	0,00	0,00	0,00
7. Kostenerstattungen und Kostenumlagen	20.267,66	0,00	40.000,00	0,00	0,00	0,00
8. Zinsen und ähnliche Finanzerträge	0,00	0,00	0,00	0,00	0,00	0,00
9. aktivierungsfähige Eigenleistungen	0,00	0,00	0,00	0,00	0,00	0,00
10. Bestandsveränderungen	0,00	0,00	0,00	0,00	0,00	0,00
11. sonstige ordentliche Erträge	0,00	0,00	0,00	0,00	0,00	0,00
<b>12. = Summe ordentliche Erträge</b>	<b>22.072,66</b>	<b>2.000,00</b>	<b>42.000,00</b>	<b>2.000,00</b>	<b>4.000,00</b>	<b>4.000,00</b>
<b>Ordentliche Aufwendungen</b>						
13. Personalaufwendungen	2.969,42	3.900,00	3.200,00	3.400,00	3.500,00	3.700,00
14. Versorgungsaufwendungen	0,00	0,00	0,00	0,00	0,00	0,00
15. Aufwendungen für Sach- und Dienstleistungen	8.076,65	20.100,00	83.200,00	12.300,00	12.800,00	12.900,00
16. Abschreibungen	0,00	3.100,00	3.100,00	3.100,00	3.100,00	3.100,00
17. Zinsen und ähnliche Aufwendungen	0,00	0,00	0,00	0,00	0,00	0,00
18. Transferaufwendungen	42,00	100,00	100,00	100,00	100,00	100,00
19. sonstige ordentliche Aufwendungen	9.121,79	13.100,00	23.300,00	23.300,00	23.300,00	23.300,00
<b>20. = Summe ordentliche Aufwendungen</b>	<b>20.209,86</b>	<b>40.300,00</b>	<b>112.900,00</b>	<b>42.200,00</b>	<b>42.800,00</b>	<b>43.100,00</b>
<b>21. = ordentliches Ergebnis</b>	<b>1.862,80</b>	<b>-38.300,00</b>	<b>-70.900,00</b>	<b>-40.200,00</b>	<b>-38.800,00</b>	<b>-39.100,00</b>
22. außerordentliche Erträge	1.283,82	0,00	170.000,00	0,00	0,00	0,00
23. außerordentliche Aufwendungen	0,00	0,00	0,00	0,00	0,00	0,00
<b>24. außerordentliches Ergebnis</b>	<b>1.283,82</b>	<b>0,00</b>	<b>170.000,00</b>	<b>0,00</b>	<b>0,00</b>	<b>0,00</b>
<b>25. Jahresergebnis</b>	<b>3.146,62</b>	<b>-38.300,00</b>	<b>99.100,00</b>	<b>-40.200,00</b>	<b>-38.800,00</b>	<b>-39.100,00</b>
26. Erträge aus internen Leistungsbeziehungen	0,00	0,00	0,00	0,00	0,00	0,00
27. Aufwendungen aus internen Leistungsbeziehungen	0,00	0,00	0,00	0,00	0,00	0,00
<b>28. Saldo aus internen Leistungsbeziehungen</b>	<b>0,00</b>	<b>0,00</b>	<b>0,00</b>	<b>0,00</b>	<b>0,00</b>	<b>0,00</b>
<b>29. Erg. unter Berücks. d. internen Leistungsbez.</b>	<b>3.146,62</b>	<b>-38.300,00</b>	<b>99.100,00</b>	<b>-40.200,00</b>	<b>-38.800,00</b>	<b>-39.100,00</b>

## Haushaltsplan 2022

<b>Teilfinanzhaushalt Teilhaushalt 1 - Innere Verwaltung</b>						
Gemeinde Brinkum						
Bezeichnung	Ergebnis 2020	Ansatz 2021	Ansatz 2022	Plan 2023	Plan 2024	Plan 2025
<b>Einzahlungen aus laufender Verwaltungstätigkeit</b>						
1. Steuern und ähnliche Abgaben	0,00	0,00	0,00	0,00	0,00	0,00
2. Zuwendungen und allgemeine Umlagen (außer für Investitionstätigkeit)	0,00	0,00	0,00	0,00	0,00	0,00
3. sonstige Transfereinzahlungen	0,00	0,00	0,00	0,00	0,00	0,00
4. öffentlich-rechtliche Entgelte (außer Beitr. u. ähnl. Entgelte f. Inv.-Tätigkeit)	2.102,00	2.000,00	2.000,00	2.000,00	4.000,00	4.000,00
5. privatrechtliche Entgelte (außer für Investitionstätigkeit)	0,00	0,00	0,00	0,00	0,00	0,00
6. Kostenerstattungen und Kostenumlagen (außer für Investitionstätigkeit)	20.267,66	0,00	40.000,00	0,00	0,00	0,00
7. Zinsen und ähnliche Einzahlungen	0,00	0,00	0,00	0,00	0,00	0,00
8. Einz. a. d. Veräußerung geringwert. VermGG	0,00	0,00	0,00	0,00	0,00	0,00
9. sonstige haushaltswirksame Einzahlungen	0,00	0,00	0,00	0,00	0,00	0,00
<b>10. = Summe d. Einz. aus lfd. Verwaltungstätigkeit</b>	<b>22.369,66</b>	<b>2.000,00</b>	<b>42.000,00</b>	<b>2.000,00</b>	<b>4.000,00</b>	<b>4.000,00</b>
<b>Auszahlungen aus laufender Verwaltungstätigkeit</b>						
11. Personalauszahlungen	2.969,42	3.900,00	3.200,00	3.400,00	3.500,00	3.700,00
12. Versorgungsauszahlungen	0,00	0,00	0,00	0,00	0,00	0,00
13. Auszahlungen für Sach- und Dienstleistungen und für geringwertige Vermögensgegenstände	18.673,90	20.100,00	83.200,00	12.300,00	12.800,00	12.900,00
14. Zinsen und ähnliche Auszahlungen	0,00	0,00	0,00	0,00	0,00	0,00
15. Transferauszahlungen (außer für Investitionstätigkeit)	42,00	100,00	100,00	100,00	100,00	100,00
16. sonstige haushaltswirksame Auszahlungen	9.847,11	13.100,00	23.300,00	23.300,00	23.300,00	23.300,00
<b>17. = Summe d. Ausz. aus lfd. Verwaltungstätigkeit</b>	<b>31.532,43</b>	<b>37.200,00</b>	<b>109.800,00</b>	<b>39.100,00</b>	<b>39.700,00</b>	<b>40.000,00</b>
<b>18. Saldo aus laufender Verwaltungstätigkeit</b>	<b>-9.162,77</b>	<b>-35.200,00</b>	<b>-67.800,00</b>	<b>-37.100,00</b>	<b>-35.700,00</b>	<b>-36.000,00</b>
<b>Einzahlungen für Investitionstätigkeit</b>						
19. Zuwendungen für Investitionstätigkeit	0,00	0,00	54.800,00	0,00	0,00	0,00
20. Beiträge u.ä. Entgelte für Investitionstätigk.	0,00	0,00	0,00	0,00	0,00	0,00
21. Veräußerung von Sachvermögen	0,00	0,00	287.000,00	0,00	0,00	0,00
22. Veräußerung von Finanzvermögensanlagen	0,00	0,00	0,00	0,00	0,00	0,00
23. sonstige Investitionstätigkeit	0,00	0,00	0,00	0,00	0,00	0,00
<b>24. = Summe d. Einz. aus Investitionstätigkeit</b>	<b>0,00</b>	<b>0,00</b>	<b>341.800,00</b>	<b>0,00</b>	<b>0,00</b>	<b>0,00</b>
<b>Auszahlungen für Investitionstätigkeit</b>						
25. Erwerb von Grundstücken und Gebäuden	3.870,31	35.000,00	82.000,00	0,00	0,00	0,00
26. Baumaßnahmen	0,00	0,00	87.500,00	0,00	0,00	0,00
27. Erwerb von beweglichem Sachvermögen	0,00	0,00	0,00	0,00	0,00	0,00
28. Erwerb von Finanzvermögensanlagen	0,00	0,00	0,00	0,00	0,00	0,00
29. Aktivierbare Zuwendungen	0,00	0,00	22.000,00	22.000,00	0,00	0,00
30. sonstige Investitionstätigkeit	0,00	0,00	0,00	0,00	0,00	0,00
<b>31. = Summe d. Ausz. für Investitionstätigkeit</b>	<b>3.870,31</b>	<b>35.000,00</b>	<b>191.500,00</b>	<b>22.000,00</b>	<b>0,00</b>	<b>0,00</b>
<b>32. Saldo aus Investitionstätigkeit</b>	<b>-3.870,31</b>	<b>-35.000,00</b>	<b>150.300,00</b>	<b>-22.000,00</b>	<b>0,00</b>	<b>0,00</b>
<b>33. Finanzmittel-Überschuss/-Fehlbetrag</b>	<b>-13.033,08</b>	<b>-70.200,00</b>	<b>82.500,00</b>	<b>-59.100,00</b>	<b>-35.700,00</b>	<b>-36.000,00</b>
<b>Ein-, Auszahlungen aus Finanzierungstätigkeit</b>						
34. Einz.; Aufn. v. Kred. u. inn. Darl. f. Inv.	0,00	0,00	0,00	0,00	0,00	0,00
35. Ausz.; Tilg. v. Kred. u. Rückz. v. inn. Darl.	0,00	0,00	0,00	0,00	0,00	0,00
<b>36. Saldo aus Finanzierungstätigkeit</b>	<b>0,00</b>	<b>0,00</b>	<b>0,00</b>	<b>0,00</b>	<b>0,00</b>	<b>0,00</b>
<b>37. Finanzmittelveränderung</b>	<b>-13.033,08</b>	<b>-70.200,00</b>	<b>82.500,00</b>	<b>-59.100,00</b>	<b>-35.700,00</b>	<b>-36.000,00</b>

## Haushaltsplan 2022

<b>Investitionen Teilhaushalt 1 - Innere Verwaltung</b>							
Gemeinde Brinkum							
Nr. Bezeichnung	Ergebnis 2020 Ansatz 2021	Ansatz 2022	Verpflichtungs- Ermächtigungen	Finanzplan 2023	Finanzplan 2024	Finanzplan 2025	Bish. bereitgest. Ges. Ein- Ausz.
20INV20.01 Erw. Grundstück, Ausweisung Gewerbegb. Westergaste	-3.870,31 0,00	0,00	0,00	0,00	0,00	0,00	-3.900,00 -3.870,31
2501 25. Erwerb von Grundstücken und Gebäuden	3.870,31 0,00	0,00	0,00	0,00	0,00	0,00	3.900,00 3.870,31
20INV20.02 Anschaffung einer Geschirrspülmaschine DGH	0,00 0,00	0,00	0,00	0,00	0,00	0,00	-2.400,00 0,00
2700 27. Erwerb von beweglichem Sachvermögen	0,00 0,00	0,00	0,00	0,00	0,00	0,00	2.400,00 0,00
20INV20.03 Förderung des Breitbandausbaus (FTTB-Netz)-Erw.	0,00 0,00	0,00	0,00	0,00	0,00	0,00	0,00 0,00
20INV21.01 Förderung des Breitbandausbaus (FTTB-Netz)-Erw.	0,00 0,00	-22.000,00	-22.000,00	-22.000,00	0,00	0,00	-22.000,00 0,00
2900 29. Aktivierbare Zuwendungen	0,00 0,00	22.000,00	22.000,00	22.000,00	0,00	0,00	22.000,00 0,00
20INV21.02 Erw. Grundstück, Ausweisung Gewerbegb. Westergaste	0,00 -35.000,00	35.000,00	0,00	0,00	0,00	0,00	0,00 0,00
2100 21. Veräußerung von Sachvermögen	0,00 0,00	117.000,00	0,00	0,00	0,00	0,00	117.000,00 0,00
2501 25. Erwerb von Grundstücken und Gebäuden	0,00 35.000,00	82.000,00	0,00	0,00	0,00	0,00	117.000,00 0,00
20INV22.01 Erschl. Schmutzwasserkanalanschlüsse BRI 02	0,00 0,00	-32.700,00	0,00	0,00	0,00	0,00	-32.700,00 0,00
1901 19. Zuwendungen für Investitionstätigkeit	0,00 0,00	54.800,00	0,00	0,00	0,00	0,00	54.800,00 0,00
2600 26. Baumaßnahmen	0,00 0,00	87.500,00	0,00	0,00	0,00	0,00	87.500,00 0,00
2125710002 Förderung des Breitbandausbaus (FTTB-Netz) durch d	0,00 0,00	0,00	0,00	0,00	0,00	0,00	-20.100,00 0,00
2900 29. Aktivierbare Zuwendungen	0,00 0,00	0,00	0,00	0,00	0,00	0,00	20.100,00 0,00
<b>Gesamtsumme Auszahlungen</b>	<b>-3.870,31</b> <b>-35.000,00</b>	<b>-191.500,00</b>	<b>-22.000,00</b>	<b>-22.000,00</b>	<b>0,00</b>	<b>0,00</b>	<b>-252.900,00</b> <b>-3.870,31</b>
<b>Gesamtsumme Einzahlungen</b>	<b>0,00</b> <b>0,00</b>	<b>171.800,00</b>	<b>0,00</b>	<b>0,00</b>	<b>0,00</b>	<b>0,00</b>	<b>171.800,00</b> <b>0,00</b>
<b>Gesamtsumme</b>	<b>-3.870,31</b> <b>-35.000,00</b>	<b>-19.700,00</b>	<b>-22.000,00</b>	<b>-22.000,00</b>	<b>0,00</b>	<b>0,00</b>	<b>-81.100,00</b> <b>-3.870,31</b>

## Haushaltsplan 2022

<b>Produktbeschreibung 57303 Dorfgemeinschaftshaus</b>		
Gemeinde Brinkum		
<b>Produktbereich</b>	57	Wirtschaft und Tourismus
<b>Produktgruppe</b>	573	Allgemeine Einrichtungen und Unternehmen
<b>Produkt</b>	57303	Dorfgemeinschaftshaus
<b>Kurzbeschreibung</b>	Privatrechtliche Vermietung des Dörphus Alte Schule	
<b>Verantwortlich</b>	Fachbereich 1, Lisa-Marie Freese	
<b>Erläuterungen</b>	Produktverantwortlich: Lisa-Marie Freese Aufgabenerledigung durch: Lisa-Marie Freese	
<b>Ziele</b>	Bereitstellung gepflegter Einrichtungen für die Bürger der Gemeinde Brinkum, höchstmögliche Ausnutzung der Einrichtungen.	

## Haushaltsplan 2022

Teilergebnishaushalt Produkt 57303 Dorfgemeinschaftshaus						
Gemeinde Brinkum						
Bezeichnung	Ergebnis 2020	Ansatz 2021	Ansatz 2022	Plan 2023	Plan 2024	Plan 2025
<b>Ordentliche Erträge</b>						
1. Steuern und ähnliche Abgaben	0,00	0,00	0,00	0,00	0,00	0,00
2. Zuwendungen und allgemeine Umlagen außer für Investitionstätigkeit	0,00	0,00	0,00	0,00	0,00	0,00
3. Auflösungserträge aus Sonderposten	0,00	0,00	0,00	0,00	0,00	0,00
4. sonstige Transfererträge	0,00	0,00	0,00	0,00	0,00	0,00
5. öffentlich-rechtliche Entgelte außer Beiträgen u.ä. Entgelten für Inv.-Tätigkeit	1.805,00	2.000,00	2.000,00	2.000,00	4.000,00	4.000,00
6. privatrechtliche Entgelte	0,00	0,00	0,00	0,00	0,00	0,00
7. Kostenerstattungen und Kostenumlagen	0,00	0,00	0,00	0,00	0,00	0,00
8. Zinsen und ähnliche Finanzerträge	0,00	0,00	0,00	0,00	0,00	0,00
9. aktivierungsfähige Eigenleistungen	0,00	0,00	0,00	0,00	0,00	0,00
10. Bestandsveränderungen	0,00	0,00	0,00	0,00	0,00	0,00
11. sonstige ordentliche Erträge	0,00	0,00	0,00	0,00	0,00	0,00
<b>12. = Summe ordentliche Erträge</b>	<b>1.805,00</b>	<b>2.000,00</b>	<b>2.000,00</b>	<b>2.000,00</b>	<b>4.000,00</b>	<b>4.000,00</b>
<b>Ordentliche Aufwendungen</b>						
13. Personalaufwendungen	2.969,42	3.900,00	3.200,00	3.400,00	3.500,00	3.700,00
14. Versorgungsaufwendungen	0,00	0,00	0,00	0,00	0,00	0,00
15. Aufwendungen für Sach- und Dienstleistungen	5.592,85	3.300,00	19.700,00	9.800,00	10.300,00	10.400,00
16. Abschreibungen	0,00	3.100,00	3.100,00	3.100,00	3.100,00	3.100,00
17. Zinsen und ähnliche Aufwendungen	0,00	0,00	0,00	0,00	0,00	0,00
18. Transferaufwendungen	0,00	0,00	0,00	0,00	0,00	0,00
19. sonstige ordentliche Aufwendungen	1.373,10	2.300,00	2.300,00	2.300,00	2.300,00	2.300,00
<b>20. = Summe ordentliche Aufwendungen</b>	<b>9.935,37</b>	<b>12.600,00</b>	<b>28.300,00</b>	<b>18.600,00</b>	<b>19.200,00</b>	<b>19.500,00</b>
<b>21. = ordentliches Ergebnis</b>	<b>-8.130,37</b>	<b>-10.600,00</b>	<b>-26.300,00</b>	<b>-16.600,00</b>	<b>-15.200,00</b>	<b>-15.500,00</b>
22. außerordentliche Erträge	0,00	0,00	0,00	0,00	0,00	0,00
23. außerordentliche Aufwendungen	0,00	0,00	0,00	0,00	0,00	0,00
<b>24. außerordentliches Ergebnis</b>	<b>0,00</b>	<b>0,00</b>	<b>0,00</b>	<b>0,00</b>	<b>0,00</b>	<b>0,00</b>
<b>25. Jahresergebnis</b>	<b>-8.130,37</b>	<b>-10.600,00</b>	<b>-26.300,00</b>	<b>-16.600,00</b>	<b>-15.200,00</b>	<b>-15.500,00</b>
26. Erträge aus internen Leistungsbeziehungen	0,00	0,00	0,00	0,00	0,00	0,00
27. Aufwendungen aus internen Leistungsbeziehungen	0,00	0,00	0,00	0,00	0,00	0,00
<b>28. Saldo aus internen Leistungsbeziehungen</b>	<b>0,00</b>	<b>0,00</b>	<b>0,00</b>	<b>0,00</b>	<b>0,00</b>	<b>0,00</b>
<b>29. Erg. unter Berücks. d. internen Leistungsbez.</b>	<b>-8.130,37</b>	<b>-10.600,00</b>	<b>-26.300,00</b>	<b>-16.600,00</b>	<b>-15.200,00</b>	<b>-15.500,00</b>

## Haushaltsplan 2022

Teilfinanzhaushalt Produkt 57303 Dorfgemeinschaftshaus						
Gemeinde Brinkum						
Bezeichnung	Ergebnis 2020	Ansatz 2021	Ansatz 2022	Plan 2023	Plan 2024	Plan 2025
<b>Einzahlungen aus laufender Verwaltungstätigkeit</b>						
1. Steuern und ähnliche Abgaben	0,00	0,00	0,00	0,00	0,00	0,00
2. Zuwendungen und allgemeine Umlagen (außer für Investitionstätigkeit)	0,00	0,00	0,00	0,00	0,00	0,00
3. sonstige Transfereinzahlungen	0,00	0,00	0,00	0,00	0,00	0,00
4. öffentlich-rechtliche Entgelte (außer Beitr. u. ähnl. Entgelte f. Inv.-Tätigkeit)	2.102,00	2.000,00	2.000,00	2.000,00	4.000,00	4.000,00
5. privatrechtliche Entgelte (außer für Investitionstätigkeit)	0,00	0,00	0,00	0,00	0,00	0,00
6. Kostenerstattungen und Kostenumlagen (außer für Investitionstätigkeit)	0,00	0,00	0,00	0,00	0,00	0,00
7. Zinsen und ähnliche Einzahlungen	0,00	0,00	0,00	0,00	0,00	0,00
8. Einz. a. d. Veräußerung geringwert. VermGG	0,00	0,00	0,00	0,00	0,00	0,00
9. sonstige haushaltswirksame Einzahlungen	0,00	0,00	0,00	0,00	0,00	0,00
<b>10. = Summe d. Einz. aus lfd. Verwaltungstätigkeit</b>	<b>2.102,00</b>	<b>2.000,00</b>	<b>2.000,00</b>	<b>2.000,00</b>	<b>4.000,00</b>	<b>4.000,00</b>
<b>Auszahlungen aus laufender Verwaltungstätigkeit</b>						
11. Personalauszahlungen	2.969,42	3.900,00	3.200,00	3.400,00	3.500,00	3.700,00
12. Versorgungsauszahlungen	0,00	0,00	0,00	0,00	0,00	0,00
13. Auszahlungen für Sach- und Dienstleistungen und für geringwertige Vermögensgegenstände	5.708,11	3.300,00	19.700,00	9.800,00	10.300,00	10.400,00
14. Zinsen und ähnliche Auszahlungen	0,00	0,00	0,00	0,00	0,00	0,00
15. Transferauszahlungen (außer für Investitionstätigkeit)	0,00	0,00	0,00	0,00	0,00	0,00
16. sonstige haushaltswirksame Auszahlungen	1.374,00	2.300,00	2.300,00	2.300,00	2.300,00	2.300,00
<b>17. = Summe d. Ausz. aus lfd. Verwaltungstätigkeit</b>	<b>10.051,53</b>	<b>9.500,00</b>	<b>25.200,00</b>	<b>15.500,00</b>	<b>16.100,00</b>	<b>16.400,00</b>
<b>18. Saldo aus laufender Verwaltungstätigkeit</b>	<b>-7.949,53</b>	<b>-7.500,00</b>	<b>-23.200,00</b>	<b>-13.500,00</b>	<b>-12.100,00</b>	<b>-12.400,00</b>
<b>Einzahlungen für Investitionstätigkeit</b>						
19. Zuwendungen für Investitionstätigkeit	0,00	0,00	0,00	0,00	0,00	0,00
20. Beiträge u.ä. Entgelte für Investitionstätigk.	0,00	0,00	0,00	0,00	0,00	0,00
21. Veräußerung von Sachvermögen	0,00	0,00	0,00	0,00	0,00	0,00
22. Veräußerung von Finanzvermögensanlagen	0,00	0,00	0,00	0,00	0,00	0,00
23. sonstige Investitionstätigkeit	0,00	0,00	0,00	0,00	0,00	0,00
<b>24. = Summe d. Einz. aus Investitionstätigkeit</b>	<b>0,00</b>	<b>0,00</b>	<b>0,00</b>	<b>0,00</b>	<b>0,00</b>	<b>0,00</b>
<b>Auszahlungen für Investitionstätigkeit</b>						
25. Erwerb von Grundstücken und Gebäuden	0,00	0,00	0,00	0,00	0,00	0,00
26. Baumaßnahmen	0,00	0,00	0,00	0,00	0,00	0,00
27. Erwerb von beweglichem Sachvermögen	0,00	0,00	0,00	0,00	0,00	0,00
28. Erwerb von Finanzvermögensanlagen	0,00	0,00	0,00	0,00	0,00	0,00
29. Aktivierbare Zuwendungen	0,00	0,00	0,00	0,00	0,00	0,00
30. sonstige Investitionstätigkeit	0,00	0,00	0,00	0,00	0,00	0,00
<b>31. = Summe d. Ausz. für Investitionstätigkeit</b>	<b>0,00</b>	<b>0,00</b>	<b>0,00</b>	<b>0,00</b>	<b>0,00</b>	<b>0,00</b>
<b>32. Saldo aus Investitionstätigkeit</b>	<b>0,00</b>	<b>0,00</b>	<b>0,00</b>	<b>0,00</b>	<b>0,00</b>	<b>0,00</b>
<b>33. Finanzmittel-Überschuss/-Fehlbetrag</b>	<b>-7.949,53</b>	<b>-7.500,00</b>	<b>-23.200,00</b>	<b>-13.500,00</b>	<b>-12.100,00</b>	<b>-12.400,00</b>
<b>Ein-, Auszahlungen aus Finanzierungstätigkeit</b>						
34. Einz.; Aufn. v. Kred. u. inn. Darl. f. Inv.	0,00	0,00	0,00	0,00	0,00	0,00
35. Ausz.; Tilg. v. Kred. u. Rückz. v. inn. Darl.	0,00	0,00	0,00	0,00	0,00	0,00
<b>36. Saldo aus Finanzierungstätigkeit</b>	<b>0,00</b>	<b>0,00</b>	<b>0,00</b>	<b>0,00</b>	<b>0,00</b>	<b>0,00</b>
<b>37. Finanzmittelveränderung</b>	<b>-7.949,53</b>	<b>-7.500,00</b>	<b>-23.200,00</b>	<b>-13.500,00</b>	<b>-12.100,00</b>	<b>-12.400,00</b>

## Haushaltsplan 2022

### Investitionen Produkt 57303 Dorfgemeinschaftshaus

Gemeinde Brinkum

Nr. Bezeichnung	Ergebnis 2020 Ansatz 2021	Ansatz 2022	Verpflichtungs- Ermächtigungen	Finanzplan 2023	Finanzplan 2024	Finanzplan 2025	Bish. bereitgest. Ges. Ein- Ausz.
20INV20.02 Anschaffung einer Geschirrspülmaschine DGH	0,00 0,00	0,00	0,00	0,00	0,00	0,00	-2.400,00 0,00
2700 27. Erwerb von beweglichem Sachvermögen	0,00 0,00	0,00	0,00	0,00	0,00	0,00	2.400,00 0,00
<b>Gesamtsumme Auszahlungen</b>	<b>0,00 0,00</b>	<b>0,00</b>	<b>0,00</b>	<b>0,00</b>	<b>0,00</b>	<b>0,00</b>	<b>-2.400,00 0,00</b>
<b>Gesamtsumme Einzahlungen</b>	<b>0,00 0,00</b>	<b>0,00</b>	<b>0,00</b>	<b>0,00</b>	<b>0,00</b>	<b>0,00</b>	<b>0,00 0,00</b>
<b>Gesamtsumme</b>	<b>0,00 0,00</b>	<b>0,00</b>	<b>0,00</b>	<b>0,00</b>	<b>0,00</b>	<b>0,00</b>	<b>-2.400,00 0,00</b>



# Teilhaushalt 2

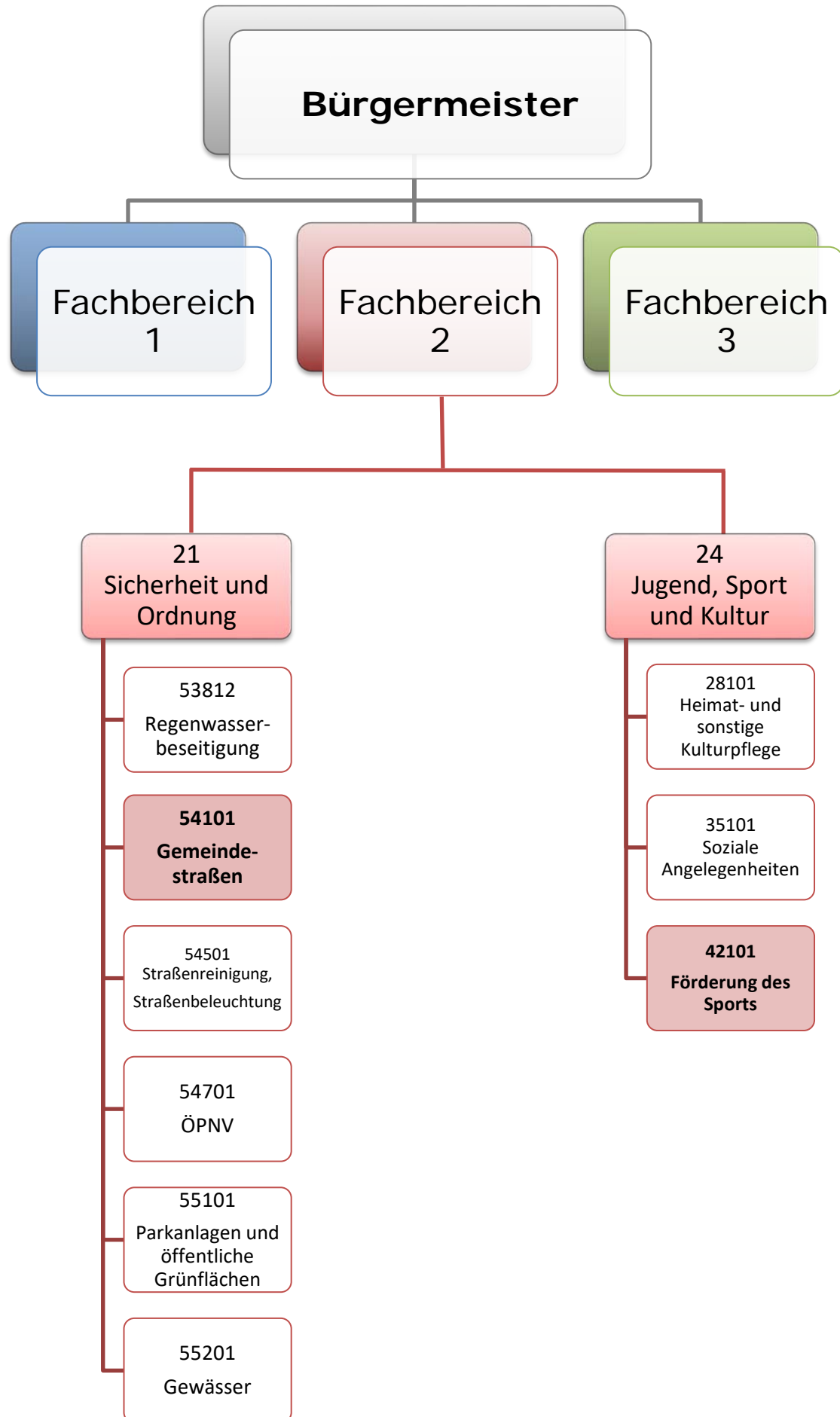

## Haushaltsplan 2022

<b>Beschreibung Teilhaushalt 2 - Bürgerservice</b>	
Gemeinde Brinkum	
<b>Verantwortliche Organisationseinheit</b>	<b>Verantwortliche Person(en)</b>
Fachbereich 2	Joachim Wilken

## Haushaltsplan 2022

<b>Teilergebnishaushalt Teilhaushalt 2 - Bürgerservice</b>						
Gemeinde Brinkum						
Bezeichnung	Ergebnis 2020	Ansatz 2021	Ansatz 2022	Plan 2023	Plan 2024	Plan 2025
<b>Ordentliche Erträge</b>						
1. Steuern und ähnliche Abgaben	0,00	0,00	0,00	0,00	0,00	0,00
2. Zuwendungen und allgemeine Umlagen außer für Investitionstätigkeit	0,00	0,00	0,00	0,00	0,00	0,00
3. Auflösungserträge aus Sonderposten	0,00	21.700,00	21.600,00	21.600,00	21.600,00	21.600,00
4. sonstige Transfererträge	0,00	0,00	0,00	0,00	0,00	0,00
5. öffentlich-rechtliche Entgelte außer Beiträgen u.ä. Entgelten für Inv.-Tätigkeit	0,00	0,00	0,00	0,00	0,00	0,00
6. privatrechtliche Entgelte	1.577,50	0,00	0,00	0,00	0,00	0,00
7. Kostenerstattungen und Kostenumlagen	0,00	0,00	0,00	0,00	0,00	0,00
8. Zinsen und ähnliche Finanzerträge	0,00	0,00	0,00	0,00	0,00	0,00
9. aktivierungsfähige Eigenleistungen	0,00	0,00	0,00	0,00	0,00	0,00
10. Bestandsveränderungen	0,00	0,00	0,00	0,00	0,00	0,00
11. sonstige ordentliche Erträge	0,00	0,00	0,00	0,00	0,00	0,00
<b>12. = Summe ordentliche Erträge</b>	<b>1.577,50</b>	<b>21.700,00</b>	<b>21.600,00</b>	<b>21.600,00</b>	<b>21.600,00</b>	<b>21.600,00</b>
<b>Ordentliche Aufwendungen</b>						
13. Personalaufwendungen	0,00	3.300,00	3.300,00	3.500,00	3.600,00	3.800,00
14. Versorgungsaufwendungen	3.562,26	3.600,00	0,00	0,00	0,00	0,00
15. Aufwendungen für Sach- und Dienstleistungen	38.693,64	50.400,00	87.500,00	61.500,00	60.500,00	59.500,00
16. Abschreibungen	0,00	31.100,00	30.700,00	30.700,00	30.700,00	30.700,00
17. Zinsen und ähnliche Aufwendungen	0,00	0,00	0,00	0,00	0,00	0,00
18. Transferaufwendungen	2.956,96	2.800,00	3.500,00	3.500,00	3.500,00	3.500,00
19. sonstige ordentliche Aufwendungen	32.844,18	40.000,00	40.000,00	40.000,00	40.000,00	40.000,00
<b>20. = Summe ordentliche Aufwendungen</b>	<b>78.057,04</b>	<b>131.200,00</b>	<b>165.000,00</b>	<b>139.200,00</b>	<b>138.300,00</b>	<b>137.500,00</b>
<b>21. = ordentliches Ergebnis</b>	<b>-76.479,54</b>	<b>-109.500,00</b>	<b>-143.400,00</b>	<b>-117.600,00</b>	<b>-116.700,00</b>	<b>-115.900,00</b>
22. außerordentliche Erträge	0,00	0,00	0,00	0,00	0,00	0,00
23. außerordentliche Aufwendungen	0,00	0,00	0,00	0,00	0,00	0,00
<b>24. außerordentliches Ergebnis</b>	<b>0,00</b>	<b>0,00</b>	<b>0,00</b>	<b>0,00</b>	<b>0,00</b>	<b>0,00</b>
<b>25. Jahresergebnis</b>	<b>-76.479,54</b>	<b>-109.500,00</b>	<b>-143.400,00</b>	<b>-117.600,00</b>	<b>-116.700,00</b>	<b>-115.900,00</b>
26. Erträge aus internen Leistungsbeziehungen	0,00	0,00	0,00	0,00	0,00	0,00
27. Aufwendungen aus internen Leistungsbeziehungen	0,00	0,00	0,00	0,00	0,00	0,00
<b>28. Saldo aus internen Leistungsbeziehungen</b>	<b>0,00</b>	<b>0,00</b>	<b>0,00</b>	<b>0,00</b>	<b>0,00</b>	<b>0,00</b>
<b>29. Erg. unter Berücks. d. Internen Leistungsbez.</b>	<b>-76.479,54</b>	<b>-109.500,00</b>	<b>-143.400,00</b>	<b>-117.600,00</b>	<b>-116.700,00</b>	<b>-115.900,00</b>

## Haushaltsplan 2022

Teilfinanzhaushalt Teilhaushalt 2 - Bürgerservice						
Gemeinde Brinkum						
Bezeichnung	Ergebnis 2020	Ansatz 2021	Ansatz 2022	Plan 2023	Plan 2024	Plan 2025
<b>Einzahlungen aus laufender Verwaltungstätigkeit</b>						
1. Steuern und ähnliche Abgaben	0,00	0,00	0,00	0,00	0,00	0,00
2. Zuwendungen und allgemeine Umlagen (außer für Investitionstätigkeit)	0,00	0,00	0,00	0,00	0,00	0,00
3. sonstige Transfereinzahlungen	0,00	0,00	0,00	0,00	0,00	0,00
4. öffentlich-rechtliche Entgelte (außer Beitr. u. ähnl. Entgelte f. Inv.-Tätigkeit)	0,00	0,00	0,00	0,00	0,00	0,00
5. privatrechtliche Entgelte (außer für Investitionstätigkeit)	1.577,50	0,00	0,00	0,00	0,00	0,00
6. Kostenerstattungen und Kostenumlagen (außer für Investitionstätigkeit)	0,00	0,00	0,00	0,00	0,00	0,00
7. Zinsen und ähnliche Einzahlungen	0,00	0,00	0,00	0,00	0,00	0,00
8. Einz. a. d. Veräußerung geringwert. VermGG	0,00	0,00	0,00	0,00	0,00	0,00
9. sonstige haushaltswirksame Einzahlungen	0,00	0,00	0,00	0,00	0,00	0,00
<b>10. = Summe d. Einz. aus lfd. Verwaltungstätigkeit</b>	<b>1.577,50</b>	<b>0,00</b>	<b>0,00</b>	<b>0,00</b>	<b>0,00</b>	<b>0,00</b>
<b>Auszahlungen aus laufender Verwaltungstätigkeit</b>						
11. Personalauszahlungen	0,00	3.300,00	3.300,00	3.500,00	3.600,00	3.800,00
12. Versorgungsauszahlungen	3.562,26	3.600,00	0,00	0,00	0,00	0,00
13. Auszahlungen für Sach- und Dienstleistungen und für geringwertige Vermögensgegenstände	38.864,85	50.400,00	87.500,00	61.500,00	60.500,00	59.500,00
14. Zinsen und ähnliche Auszahlungen	0,00	0,00	0,00	0,00	0,00	0,00
15. Transferauszahlungen (außer für Investitionstätigkeit)	2.956,96	2.800,00	3.500,00	3.500,00	3.500,00	3.500,00
16. sonstige haushaltswirksame Auszahlungen	32.844,18	40.000,00	35.000,00	35.000,00	35.000,00	35.000,00
<b>17. = Summe d. Ausz. aus lfd. Verwaltungstätigkeit</b>	<b>78.228,25</b>	<b>100.100,00</b>	<b>129.300,00</b>	<b>103.500,00</b>	<b>102.600,00</b>	<b>101.800,00</b>
<b>18. Saldo aus laufender Verwaltungstätigkeit</b>	<b>-76.650,75</b>	<b>-100.100,00</b>	<b>-129.300,00</b>	<b>-103.500,00</b>	<b>-102.600,00</b>	<b>-101.800,00</b>
<b>Einzahlungen für Investitionstätigkeit</b>						
19. Zuwendungen für Investitionstätigkeit	1.125,00	0,00	0,00	0,00	0,00	0,00
20. Beiträge u.ä. Entgelte für Investitionstätigk.	0,00	0,00	0,00	0,00	0,00	0,00
21. Veräußerung von Sachvermögen	0,00	0,00	0,00	0,00	0,00	0,00
22. Veräußerung von Finanzvermögensanlagen	0,00	0,00	0,00	0,00	0,00	0,00
23. sonstige Investitionstätigkeit	0,00	0,00	0,00	0,00	0,00	0,00
<b>24. = Summe d. Einz. aus Investitionstätigkeit</b>	<b>1.125,00</b>	<b>0,00</b>	<b>0,00</b>	<b>0,00</b>	<b>0,00</b>	<b>0,00</b>
<b>Auszahlungen für Investitionstätigkeit</b>						
25. Erwerb von Grundstücken und Gebäuden	753,79	0,00	0,00	0,00	0,00	0,00
26. Baumaßnahmen	4.500,00	0,00	50.000,00	0,00	0,00	0,00
27. Erwerb von beweglichem Sachvermögen	0,00	0,00	0,00	0,00	0,00	0,00
28. Erwerb von Finanzvermögensanlagen	0,00	0,00	0,00	0,00	0,00	0,00
29. Aktivierbare Zuwendungen	0,00	0,00	0,00	0,00	0,00	0,00
30. sonstige Investitionstätigkeit	0,00	0,00	0,00	0,00	0,00	0,00
<b>31. = Summe d. Ausz. für Investitionstätigkeit</b>	<b>5.253,79</b>	<b>0,00</b>	<b>50.000,00</b>	<b>0,00</b>	<b>0,00</b>	<b>0,00</b>
<b>32. Saldo aus Investitionstätigkeit</b>	<b>-4.128,79</b>	<b>0,00</b>	<b>-50.000,00</b>	<b>0,00</b>	<b>0,00</b>	<b>0,00</b>
<b>33. Finanzmittel-Überschuss/-Fehlbetrag</b>	<b>-80.779,54</b>	<b>-100.100,00</b>	<b>-179.300,00</b>	<b>-103.500,00</b>	<b>-102.600,00</b>	<b>-101.800,00</b>
<b>Ein-, Auszahlungen aus Finanzierungstätigkeit</b>						
34. Einz.; Aufn. v. Kred. u. inn. Darl. f. Inv.	0,00	0,00	0,00	0,00	0,00	0,00
35. Ausz.; Tilg. v. Kred. u. Rückz. v. inn. Darl.	0,00	0,00	0,00	0,00	0,00	0,00
<b>36. Saldo aus Finanzierungstätigkeit</b>	<b>0,00</b>	<b>0,00</b>	<b>0,00</b>	<b>0,00</b>	<b>0,00</b>	<b>0,00</b>
<b>37. Finanzmittelveränderung</b>	<b>-80.779,54</b>	<b>-100.100,00</b>	<b>-179.300,00</b>	<b>-103.500,00</b>	<b>-102.600,00</b>	<b>-101.800,00</b>

## Haushaltsplan 2022

<b>Investitionen Teilhaushalt 2 - Bürgerservice</b>							
Gemeinde Brinkum							
Nr. Bezeichnung	Ergebnis 2020 Ansatz 2021	Ansatz 2022	Verpflichtungs- Ermächtigungen	Finanzplan 2023	Finanzplan 2024	Finanzplan 2025	Bish. bereitgest. Ges. Ein- Ausz.
20INV21.03 Erst. Rückhaltebecken (Oberflächenentw.)	0,00 0,00	-50.000,00	0,00	0,00	0,00	0,00	-50.000,00 0,00
2600 26. Baumaßnahmen	0,00 0,00	50.000,00	0,00	0,00	0,00	0,00	50.000,00 0,00
20INV21.06 Verschmelzung Flurstücke	0,00 0,00	0,00	0,00	0,00	0,00	0,00	0,00 0,00
2252810002 Gewährung eines Investitionszuschusses an den SV F	0,00 0,00	0,00	0,00	0,00	0,00	0,00	0,00 0,00
2900 29. Aktivierbare Zuwendungen	0,00 0,00	0,00	0,00	0,00	0,00	0,00	1.500,00 0,00
2335381003 Herstellung Durchlass Meerhausen	-3.375,00 0,00	0,00	0,00	0,00	0,00	0,00	2.500,00 -3.375,00
1901 19. Zuwendungen für Investitionstätigkeit	1.125,00 0,00	0,00	0,00	0,00	0,00	0,00	2.500,00 1.125,00
2600 26. Baumaßnahmen	4.500,00 0,00	0,00	0,00	0,00	0,00	0,00	0,00 4.500,00
2335381004 Erw. Regenwasserkanalisation Heidkamp 2. Änderung	0,00 0,00	0,00	0,00	0,00	0,00	0,00	0,00 0,00
2000 20. Beiträge u.ä. Entgelte für Investitionstätigk.	0,00 0,00	0,00	0,00	0,00	0,00	0,00	20.000,00 0,00
2600 26. Baumaßnahmen	0,00 0,00	0,00	0,00	0,00	0,00	0,00	20.000,00 0,00
2335410007 Erweiterung der Kleingaster Straße um einen Wendeh	0,00 0,00	0,00	0,00	0,00	0,00	0,00	0,00 0,00
2335410010 Bau einer Straße im Baugebiet Heidkamp 2. Änderung	0,00 0,00	0,00	0,00	0,00	0,00	0,00	0,00 0,00
2000 20. Beiträge u.ä. Entgelte für Investitionstätigk.	0,00 0,00	0,00	0,00	0,00	0,00	0,00	50.000,00 0,00
2600 26. Baumaßnahmen	0,00 0,00	0,00	0,00	0,00	0,00	0,00	50.000,00 0,00
2335450002 Anschaffung einer Straßenlaterne im Liddenweg	0,00 0,00	0,00	0,00	0,00	0,00	0,00	0,00 0,00
2335450004 Anschaffung zwei Straßenlaternen (B436 bei der Lic	0,00 0,00	0,00	0,00	0,00	0,00	0,00	-4.000,00 0,00
2600 26. Baumaßnahmen	0,00 0,00	0,00	0,00	0,00	0,00	0,00	4.000,00 0,00
2335450005 Anschaffung einer Straßenlaterne (Bushaltestelle K	0,00 0,00	0,00	0,00	0,00	0,00	0,00	0,00 0,00
2600 26. Baumaßnahmen	0,00 0,00	0,00	0,00	0,00	0,00	0,00	1.910,43 0,00
2335450006 Erw. Straßenbel. Baugebiet Heidkamp 2. Änderung	0,00 0,00	0,00	0,00	0,00	0,00	0,00	0,00 0,00
2000 20. Beiträge u.ä. Entgelte für Investitionstätigk.	0,00 0,00	0,00	0,00	0,00	0,00	0,00	20.000,00 0,00
2600 26. Baumaßnahmen	0,00 0,00	0,00	0,00	0,00	0,00	0,00	20.000,00 0,00
2335450007 Umstellung der Straßenbeleuchtung auf LED	0,00 0,00	0,00	0,00	0,00	0,00	0,00	-5.000,00 0,00
2600 26. Baumaßnahmen	0,00 0,00	0,00	0,00	0,00	0,00	0,00	5.000,00 0,00
2335450008 Anschaffung einer Straßenlaterne nach Unfallschade	-753,79 0,00	0,00	0,00	0,00	0,00	0,00	0,00 -753,79
2501 25. Erwerb von Grundstücken und Gebäuden	753,79 0,00	0,00	0,00	0,00	0,00	0,00	0,00 753,79
<b>Gesamtsumme Auszahlungen</b>	<b>-5.253,79 0,00</b>	<b>-50.000,00</b>	<b>0,00</b>	<b>0,00</b>	<b>0,00</b>	<b>0,00</b>	<b>-149.000,00 -5.253,79</b>
<b>Gesamtsumme Einzahlungen</b>	<b>1.125,00 0,00</b>	<b>0,00</b>	<b>0,00</b>	<b>0,00</b>	<b>0,00</b>	<b>0,00</b>	<b>92.500,00 1.125,00</b>
<b>Gesamtsumme</b>	<b>-4.128,79 0,00</b>	<b>-50.000,00</b>	<b>0,00</b>	<b>0,00</b>	<b>0,00</b>	<b>0,00</b>	<b>-56.500,00 -4.128,79</b>

## Haushaltsplan 2022

<b>Produktbeschreibung 42101 Förderung des Sports</b>		
Gemeinde Brinkum		
<b>Produktbereich</b>	42	Sportförderung
<b>Produktgruppe</b>	421	Förderung des Sports
<b>Produkt</b>	42101	Förderung des Sports
<b>Kurzbeschreibung</b>	Sportförderung durch Zuschüsse, Unterstützung und Beratung der Sportvereine, gebührenfreie Hallennutzung	
<b>Verantwortlich</b>	Fachbereich 2, Joachim Wilken	
<b>Erläuterungen</b>	Produktverantwortlich: Joachim Wilken Ausgabenerledigung durch: Joachim Wilken	
<b>Ziele</b>	Förderung der körperlichen Ertüchtigung der Einwohner unter Berücksichtigung gesundheitlicher und sozialer Aspekte.	

## Haushaltsplan 2022

Teilergebnishaushalt Produkt 42101 Förderung des Sports						
Gemeinde Brinkum						
Bezeichnung	Ergebnis 2020	Ansatz 2021	Ansatz 2022	Plan 2023	Plan 2024	Plan 2025
<b>Ordentliche Erträge</b>						
1. Steuern und ähnliche Abgaben	0,00	0,00	0,00	0,00	0,00	0,00
2. Zuwendungen und allgemeine Umlagen außer für Investitionstätigkeit	0,00	0,00	0,00	0,00	0,00	0,00
3. Auflösungserträge aus Sonderposten	0,00	200,00	200,00	200,00	200,00	200,00
4. sonstige Transfererträge	0,00	0,00	0,00	0,00	0,00	0,00
5. öffentlich-rechtliche Entgelte außer Beiträgen u.ä. Entgelten für Inv.-Tätigkeit	0,00	0,00	0,00	0,00	0,00	0,00
6. privatrechtliche Entgelte	644,46	0,00	0,00	0,00	0,00	0,00
7. Kostenerstattungen und Kostenumlagen	0,00	0,00	0,00	0,00	0,00	0,00
8. Zinsen und ähnliche Finanzerträge	0,00	0,00	0,00	0,00	0,00	0,00
9. aktivierungsfähige Eigenleistungen	0,00	0,00	0,00	0,00	0,00	0,00
10. Bestandsveränderungen	0,00	0,00	0,00	0,00	0,00	0,00
11. sonstige ordentliche Erträge	0,00	0,00	0,00	0,00	0,00	0,00
<b>12. = Summe ordentliche Erträge</b>	<b>644,46</b>	<b>200,00</b>	<b>200,00</b>	<b>200,00</b>	<b>200,00</b>	<b>200,00</b>
<b>Ordentliche Aufwendungen</b>						
13. Personalaufwendungen	0,00	0,00	0,00	0,00	0,00	0,00
14. Versorgungsaufwendungen	0,00	0,00	0,00	0,00	0,00	0,00
15. Aufwendungen für Sach- und Dienstleistungen	287,83	700,00	20.700,00	700,00	700,00	700,00
16. Abschreibungen	0,00	500,00	500,00	500,00	500,00	500,00
17. Zinsen und ähnliche Aufwendungen	0,00	0,00	0,00	0,00	0,00	0,00
18. Transferaufwendungen	2.500,00	2.500,00	3.000,00	3.000,00	3.000,00	3.000,00
19. sonstige ordentliche Aufwendungen	644,46	0,00	0,00	0,00	0,00	0,00
<b>20. = Summe ordentliche Aufwendungen</b>	<b>3.432,29</b>	<b>3.700,00</b>	<b>24.200,00</b>	<b>4.200,00</b>	<b>4.200,00</b>	<b>4.200,00</b>
<b>21. = ordentliches Ergebnis</b>	<b>-2.787,83</b>	<b>-3.500,00</b>	<b>-24.000,00</b>	<b>-4.000,00</b>	<b>-4.000,00</b>	<b>-4.000,00</b>
22. außerordentliche Erträge	0,00	0,00	0,00	0,00	0,00	0,00
23. außerordentliche Aufwendungen	0,00	0,00	0,00	0,00	0,00	0,00
<b>24. außerordentliches Ergebnis</b>	<b>0,00</b>	<b>0,00</b>	<b>0,00</b>	<b>0,00</b>	<b>0,00</b>	<b>0,00</b>
<b>25. Jahresergebnis</b>	<b>-2.787,83</b>	<b>-3.500,00</b>	<b>-24.000,00</b>	<b>-4.000,00</b>	<b>-4.000,00</b>	<b>-4.000,00</b>
26. Erträge aus internen Leistungsbeziehungen	0,00	0,00	0,00	0,00	0,00	0,00
27. Aufwendungen aus internen Leistungsbeziehungen	0,00	0,00	0,00	0,00	0,00	0,00
<b>28. Saldo aus internen Leistungsbeziehungen</b>	<b>0,00</b>	<b>0,00</b>	<b>0,00</b>	<b>0,00</b>	<b>0,00</b>	<b>0,00</b>
<b>29. Erg. unter Berücks. d. internen Leistungsbez.</b>	<b>-2.787,83</b>	<b>-3.500,00</b>	<b>-24.000,00</b>	<b>-4.000,00</b>	<b>-4.000,00</b>	<b>-4.000,00</b>

## Haushaltsplan 2022

Teilfinanzhaushalt Produkt 42101 Förderung des Sports						
Gemeinde Brinkum						
Bezeichnung	Ergebnis 2020	Ansatz 2021	Ansatz 2022	Plan 2023	Plan 2024	Plan 2025
<b>Einzahlungen aus laufender Verwaltungstätigkeit</b>						
1. Steuern und ähnliche Abgaben	0,00	0,00	0,00	0,00	0,00	0,00
2. Zuwendungen und allgemeine Umlagen (außer für Investitionstätigkeit)	0,00	0,00	0,00	0,00	0,00	0,00
3. sonstige Transfereinzahlungen	0,00	0,00	0,00	0,00	0,00	0,00
4. öffentlich-rechtliche Entgelte (außer Beitr. u. ähnl. Entgelte f. Inv.-Tätigkeit)	0,00	0,00	0,00	0,00	0,00	0,00
5. privatrechtliche Entgelte (außer für Investitionstätigkeit)	644,46	0,00	0,00	0,00	0,00	0,00
6. Kostenerstattungen und Kostenumlagen (außer für Investitionstätigkeit)	0,00	0,00	0,00	0,00	0,00	0,00
7. Zinsen und ähnliche Einzahlungen	0,00	0,00	0,00	0,00	0,00	0,00
8. Einz. a. d. Veräußerung geringwert. VermGG	0,00	0,00	0,00	0,00	0,00	0,00
9. sonstige haushaltswirksame Einzahlungen	0,00	0,00	0,00	0,00	0,00	0,00
<b>10. = Summe d. Einz. aus lfd. Verwaltungstätigkeit</b>	<b>644,46</b>	<b>0,00</b>	<b>0,00</b>	<b>0,00</b>	<b>0,00</b>	<b>0,00</b>
<b>Auszahlungen aus laufender Verwaltungstätigkeit</b>						
11. Personalauszahlungen	0,00	0,00	0,00	0,00	0,00	0,00
12. Versorgungsauszahlungen	0,00	0,00	0,00	0,00	0,00	0,00
13. Auszahlungen für Sach- und Dienstleistungen und für geringwertige Vermögensgegenstände	287,83	700,00	20.700,00	700,00	700,00	700,00
14. Zinsen und ähnliche Auszahlungen	0,00	0,00	0,00	0,00	0,00	0,00
15. Transferauszahlungen (außer für Investitionstätigkeit)	2.500,00	2.500,00	3.000,00	3.000,00	3.000,00	3.000,00
16. sonstige haushaltswirksame Auszahlungen	644,46	0,00	0,00	0,00	0,00	0,00
<b>17. = Summe d. Ausz. aus lfd. Verwaltungstätigkeit</b>	<b>3.432,29</b>	<b>3.200,00</b>	<b>23.700,00</b>	<b>3.700,00</b>	<b>3.700,00</b>	<b>3.700,00</b>
<b>18. Saldo aus laufender Verwaltungstätigkeit</b>	<b>-2.787,83</b>	<b>-3.200,00</b>	<b>-23.700,00</b>	<b>-3.700,00</b>	<b>-3.700,00</b>	<b>-3.700,00</b>
<b>Einzahlungen für Investitionstätigkeit</b>						
19. Zuwendungen für Investitionstätigkeit	0,00	0,00	0,00	0,00	0,00	0,00
20. Beiträge u.ä. Entgelte für Investitionstätigk.	0,00	0,00	0,00	0,00	0,00	0,00
21. Veräußerung von Sachvermögen	0,00	0,00	0,00	0,00	0,00	0,00
22. Veräußerung von Finanzvermögensanlagen	0,00	0,00	0,00	0,00	0,00	0,00
23. sonstige Investitionstätigkeit	0,00	0,00	0,00	0,00	0,00	0,00
<b>24. = Summe d. Einz. aus Investitionstätigkeit</b>	<b>0,00</b>	<b>0,00</b>	<b>0,00</b>	<b>0,00</b>	<b>0,00</b>	<b>0,00</b>
<b>Auszahlungen für Investitionstätigkeit</b>						
25. Erwerb von Grundstücken und Gebäuden	0,00	0,00	0,00	0,00	0,00	0,00
26. Baumaßnahmen	0,00	0,00	0,00	0,00	0,00	0,00
27. Erwerb von beweglichem Sachvermögen	0,00	0,00	0,00	0,00	0,00	0,00
28. Erwerb von Finanzvermögensanlagen	0,00	0,00	0,00	0,00	0,00	0,00
29. Aktivierbare Zuwendungen	0,00	0,00	0,00	0,00	0,00	0,00
30. sonstige Investitionstätigkeit	0,00	0,00	0,00	0,00	0,00	0,00
<b>31. = Summe d. Ausz. für Investitionstätigkeit</b>	<b>0,00</b>	<b>0,00</b>	<b>0,00</b>	<b>0,00</b>	<b>0,00</b>	<b>0,00</b>
<b>32. Saldo aus Investitionstätigkeit</b>	<b>0,00</b>	<b>0,00</b>	<b>0,00</b>	<b>0,00</b>	<b>0,00</b>	<b>0,00</b>
<b>33. Finanzmittel-Überschuss/-Fehlbetrag</b>	<b>-2.787,83</b>	<b>-3.200,00</b>	<b>-23.700,00</b>	<b>-3.700,00</b>	<b>-3.700,00</b>	<b>-3.700,00</b>
<b>Ein-, Auszahlungen aus Finanzierungstätigkeit</b>						
34. Einz.; Aufn. v. Kred. u. inn. Darl. f. Inv.	0,00	0,00	0,00	0,00	0,00	0,00
35. Ausz.; Tilg. v. Kred. u. Rückz. v. inn. Darl.	0,00	0,00	0,00	0,00	0,00	0,00
<b>36. Saldo aus Finanzierungstätigkeit</b>	<b>0,00</b>	<b>0,00</b>	<b>0,00</b>	<b>0,00</b>	<b>0,00</b>	<b>0,00</b>
<b>37. Finanzmittelveränderung</b>	<b>-2.787,83</b>	<b>-3.200,00</b>	<b>-23.700,00</b>	<b>-3.700,00</b>	<b>-3.700,00</b>	<b>-3.700,00</b>



## Haushaltsplan 2022

<b>Produktbeschreibung 54101 Gemeindestraßen</b>		
Gemeinde Brinkum		
<b>Produktbereich</b>	54	Verkehrsflächen und -anlagen, ÖPNV
<b>Produktgruppe</b>	541	Gemeindestraßen
<b>Produkt</b>	54101	Gemeindestraßen
<b>Kurzbeschreibung</b>	Herstellung, Verbesserung, Erneuerung und Unterhaltung öffentlicher Straßen, Wege und Plätze einschließlich Begleitgrün. Aufstellung und Unterhaltung von Buswartehäuschen und Verkehrszeichen sowie sonstiger Einrichtungen. Veranlagung zu Erschließungs- und Straßenausbaubeiträgen, Führen der Straßenbestandsverzeichnisse, Widmung von Straßen, Ent- oder Teilentwidmungen nach dem Straßenverkehrsrecht, Straßenbenennungen.	
<b>Verantwortlich</b>	Fachbereich 2, Manuel Helmers	
<b>Erläuterungen</b>	Produktverantwortlich: Manuel Helmers Aufgabenerledigung durch: Manuel Helmers	
<b>Ziele</b>	Schutz und Erhaltung der Verkehrsinfrastruktur, Aufrechterhaltung der Verkehrssicherheit und Sicherung der Mobilität der Bevölkerung . Zeitnahe Abrechnung der Erschließungs- und Straßenausbaubeiträge.	

## Haushaltsplan 2022

Teilergebnishaushalt Produkt 54101 Gemeindestraßen						
Gemeinde Brinkum						
Bezeichnung	Ergebnis 2020	Ansatz 2021	Ansatz 2022	Plan 2023	Plan 2024	Plan 2025
<b>Ordentliche Erträge</b>						
1. Steuern und ähnliche Abgaben	0,00	0,00	0,00	0,00	0,00	0,00
2. Zuwendungen und allgemeine Umlagen außer für Investitionstätigkeit	0,00	0,00	0,00	0,00	0,00	0,00
3. Auflösungserträge aus Sonderposten	0,00	18.500,00	18.300,00	18.300,00	18.300,00	18.300,00
4. sonstige Transfererträge	0,00	0,00	0,00	0,00	0,00	0,00
5. öffentlich-rechtliche Entgelte außer Beiträgen u.ä. Entgelten für Inv.-Tätigkeit	0,00	0,00	0,00	0,00	0,00	0,00
6. privatrechtliche Entgelte	830,78	0,00	0,00	0,00	0,00	0,00
7. Kostenerstattungen und Kostenumlagen	0,00	0,00	0,00	0,00	0,00	0,00
8. Zinsen und ähnliche Finanzerträge	0,00	0,00	0,00	0,00	0,00	0,00
9. aktivierungsfähige Eigenleistungen	0,00	0,00	0,00	0,00	0,00	0,00
10. Bestandsveränderungen	0,00	0,00	0,00	0,00	0,00	0,00
11. sonstige ordentliche Erträge	0,00	0,00	0,00	0,00	0,00	0,00
<b>12. = Summe ordentliche Erträge</b>	<b>830,78</b>	<b>18.500,00</b>	<b>18.300,00</b>	<b>18.300,00</b>	<b>18.300,00</b>	<b>18.300,00</b>
<b>Ordentliche Aufwendungen</b>						
13. Personalaufwendungen	0,00	0,00	0,00	0,00	0,00	0,00
14. Versorgungsaufwendungen	0,00	0,00	0,00	0,00	0,00	0,00
15. Aufwendungen für Sach- und Dienstleistungen	14.505,33	24.500,00	26.600,00	21.600,00	21.600,00	20.600,00
16. Abschreibungen	0,00	25.100,00	24.600,00	24.600,00	24.600,00	24.600,00
17. Zinsen und ähnliche Aufwendungen	0,00	0,00	0,00	0,00	0,00	0,00
18. Transferaufwendungen	0,00	0,00	0,00	0,00	0,00	0,00
19. sonstige ordentliche Aufwendungen	20.446,37	40.000,00	35.000,00	35.000,00	35.000,00	35.000,00
<b>20. = Summe ordentliche Aufwendungen</b>	<b>34.951,70</b>	<b>89.600,00</b>	<b>86.200,00</b>	<b>81.200,00</b>	<b>81.200,00</b>	<b>80.200,00</b>
<b>21. = ordentliches Ergebnis</b>	<b>-34.120,92</b>	<b>-71.100,00</b>	<b>-67.900,00</b>	<b>-62.900,00</b>	<b>-62.900,00</b>	<b>-61.900,00</b>
22. außerordentliche Erträge	0,00	0,00	0,00	0,00	0,00	0,00
23. außerordentliche Aufwendungen	0,00	0,00	0,00	0,00	0,00	0,00
<b>24. außerordentliches Ergebnis</b>	<b>0,00</b>	<b>0,00</b>	<b>0,00</b>	<b>0,00</b>	<b>0,00</b>	<b>0,00</b>
<b>25. Jahresergebnis</b>	<b>-34.120,92</b>	<b>-71.100,00</b>	<b>-67.900,00</b>	<b>-62.900,00</b>	<b>-62.900,00</b>	<b>-61.900,00</b>
26. Erträge aus internen Leistungsbeziehungen	0,00	0,00	0,00	0,00	0,00	0,00
27. Aufwendungen aus internen Leistungsbeziehungen	0,00	0,00	0,00	0,00	0,00	0,00
<b>28. Saldo aus internen Leistungsbeziehungen</b>	<b>0,00</b>	<b>0,00</b>	<b>0,00</b>	<b>0,00</b>	<b>0,00</b>	<b>0,00</b>
<b>29. Erg. unter Berücks. d. Internen Leistungsbez.</b>	<b>-34.120,92</b>	<b>-71.100,00</b>	<b>-67.900,00</b>	<b>-62.900,00</b>	<b>-62.900,00</b>	<b>-61.900,00</b>

## Haushaltsplan 2022

Teilfinanzhaushalt Produkt 54101 Gemeindestraßen						
Gemeinde Brinkum						
Bezeichnung	Ergebnis 2020	Ansatz 2021	Ansatz 2022	Plan 2023	Plan 2024	Plan 2025
<b>Einzahlungen aus laufender Verwaltungstätigkeit</b>						
1. Steuern und ähnliche Abgaben	0,00	0,00	0,00	0,00	0,00	0,00
2. Zuwendungen und allgemeine Umlagen (außer für Investitionstätigkeit)	0,00	0,00	0,00	0,00	0,00	0,00
3. sonstige Transfereinzahlungen	0,00	0,00	0,00	0,00	0,00	0,00
4. öffentlich-rechtliche Entgelte (außer Beitr. u. ähnl. Entgelte f. Inv.-Tätigkeit)	0,00	0,00	0,00	0,00	0,00	0,00
5. privatrechtliche Entgelte (außer für Investitionstätigkeit)	830,78	0,00	0,00	0,00	0,00	0,00
6. Kostenerstattungen und Kostenumlagen (außer für Investitionstätigkeit)	0,00	0,00	0,00	0,00	0,00	0,00
7. Zinsen und ähnliche Einzahlungen	0,00	0,00	0,00	0,00	0,00	0,00
8. Einz. a. d. Veräußerung geringwert. VermGG	0,00	0,00	0,00	0,00	0,00	0,00
9. sonstige haushaltswirksame Einzahlungen	0,00	0,00	0,00	0,00	0,00	0,00
<b>10. = Summe d. Einz. aus lfd. Verwaltungstätigkeit</b>	<b>830,78</b>	<b>0,00</b>	<b>0,00</b>	<b>0,00</b>	<b>0,00</b>	<b>0,00</b>
<b>Auszahlungen aus laufender Verwaltungstätigkeit</b>						
11. Personalauszahlungen	0,00	0,00	0,00	0,00	0,00	0,00
12. Versorgungsauszahlungen	0,00	0,00	0,00	0,00	0,00	0,00
13. Auszahlungen für Sach- und Dienstleistungen und für geringwertige Vermögensgegenstände	14.896,54	24.500,00	26.600,00	21.600,00	21.600,00	20.600,00
14. Zinsen und ähnliche Auszahlungen	0,00	0,00	0,00	0,00	0,00	0,00
15. Transferauszahlungen (außer für Investitionstätigkeit)	0,00	0,00	0,00	0,00	0,00	0,00
16. sonstige haushaltswirksame Auszahlungen	20.446,37	40.000,00	35.000,00	35.000,00	35.000,00	35.000,00
<b>17. = Summe d. Ausz. aus lfd. Verwaltungstätigkeit</b>	<b>35.342,91</b>	<b>64.500,00</b>	<b>61.600,00</b>	<b>56.600,00</b>	<b>56.600,00</b>	<b>55.600,00</b>
<b>18. Saldo aus laufender Verwaltungstätigkeit</b>	<b>-34.512,13</b>	<b>-64.500,00</b>	<b>-61.600,00</b>	<b>-56.600,00</b>	<b>-56.600,00</b>	<b>-55.600,00</b>
<b>Einzahlungen für Investitionstätigkeit</b>						
19. Zuwendungen für Investitionstätigkeit	0,00	0,00	0,00	0,00	0,00	0,00
20. Beiträge u.ä. Entgelte für Investitionstätigk.	0,00	0,00	0,00	0,00	0,00	0,00
21. Veräußerung von Sachvermögen	0,00	0,00	0,00	0,00	0,00	0,00
22. Veräußerung von Finanzvermögensanlagen	0,00	0,00	0,00	0,00	0,00	0,00
23. sonstige Investitionstätigkeit	0,00	0,00	0,00	0,00	0,00	0,00
<b>24. = Summe d. Einz. aus Investitionstätigkeit</b>	<b>0,00</b>	<b>0,00</b>	<b>0,00</b>	<b>0,00</b>	<b>0,00</b>	<b>0,00</b>
<b>Auszahlungen für Investitionstätigkeit</b>						
25. Erwerb von Grundstücken und Gebäuden	0,00	0,00	0,00	0,00	0,00	0,00
26. Baumaßnahmen	0,00	0,00	0,00	0,00	0,00	0,00
27. Erwerb von beweglichem Sachvermögen	0,00	0,00	0,00	0,00	0,00	0,00
28. Erwerb von Finanzvermögensanlagen	0,00	0,00	0,00	0,00	0,00	0,00
29. Aktivierbare Zuwendungen	0,00	0,00	0,00	0,00	0,00	0,00
30. sonstige Investitionstätigkeit	0,00	0,00	0,00	0,00	0,00	0,00
<b>31. = Summe d. Ausz. für Investitionstätigkeit</b>	<b>0,00</b>	<b>0,00</b>	<b>0,00</b>	<b>0,00</b>	<b>0,00</b>	<b>0,00</b>
<b>32. Saldo aus Investitionstätigkeit</b>	<b>0,00</b>	<b>0,00</b>	<b>0,00</b>	<b>0,00</b>	<b>0,00</b>	<b>0,00</b>
<b>33. Finanzmittel-Überschuss/-Fehlbetrag</b>	<b>-34.512,13</b>	<b>-64.500,00</b>	<b>-61.600,00</b>	<b>-56.600,00</b>	<b>-56.600,00</b>	<b>-55.600,00</b>
<b>Ein-, Auszahlungen aus Finanzierungstätigkeit</b>						
34. Einz.; Aufn. v. Kred. u. inn. Darl. f. Inv.	0,00	0,00	0,00	0,00	0,00	0,00
35. Ausz.; Tilg. v. Kred. u. Rückz. v. inn. Darl.	0,00	0,00	0,00	0,00	0,00	0,00
<b>36. Saldo aus Finanzierungstätigkeit</b>	<b>0,00</b>	<b>0,00</b>	<b>0,00</b>	<b>0,00</b>	<b>0,00</b>	<b>0,00</b>
<b>37. Finanzmittelveränderung</b>	<b>-34.512,13</b>	<b>-64.500,00</b>	<b>-61.600,00</b>	<b>-56.600,00</b>	<b>-56.600,00</b>	<b>-55.600,00</b>

## Haushaltsplan 2022

<b>Investitionen Produkt 54101 Gemeindestraßen</b>							
Gemeinde Brinkum							
Nr. Bezeichnung	Ergebnis 2020 Ansatz 2021	Ansatz 2022	Verpflichtungs- Ermächtigungen	Finanzplan 2023	Finanzplan 2024	Finanzplan 2025	Bish. bereitgest. Ges. Ein- Ausz.
20INV21.06 Verschmelzung Flurstücke	0,00 0,00	0,00	0,00	0,00	0,00	0,00	0,00 0,00
2335410007 Erweiterung der Kleingaster Straße um einen Wendeh	0,00 0,00	0,00	0,00	0,00	0,00	0,00	0,00 0,00
2335410010 Bau einer Straße im Baugebiet Heidkamp 2. Änderung	0,00 0,00	0,00	0,00	0,00	0,00	0,00	0,00 0,00
2000 20. Beiträge u.ä. Entgelte für Investitionstätigk.	0,00 0,00	0,00	0,00	0,00	0,00	0,00	50.000,00 0,00
2600 26. Baumaßnahmen	0,00 0,00	0,00	0,00	0,00	0,00	0,00	50.000,00 0,00
<b>Gesamtsumme Auszahlungen</b>	<b>0,00 0,00</b>	<b>0,00</b>	<b>0,00</b>	<b>0,00</b>	<b>0,00</b>	<b>0,00</b>	<b>-50.000,00 0,00</b>
<b>Gesamtsumme Einzahlungen</b>	<b>0,00 0,00</b>	<b>0,00</b>	<b>0,00</b>	<b>0,00</b>	<b>0,00</b>	<b>0,00</b>	<b>50.000,00 0,00</b>
<b>Gesamtsumme</b>	<b>0,00 0,00</b>	<b>0,00</b>	<b>0,00</b>	<b>0,00</b>	<b>0,00</b>	<b>0,00</b>	<b>0,00 0,00</b>

# Teilhaushalt 3

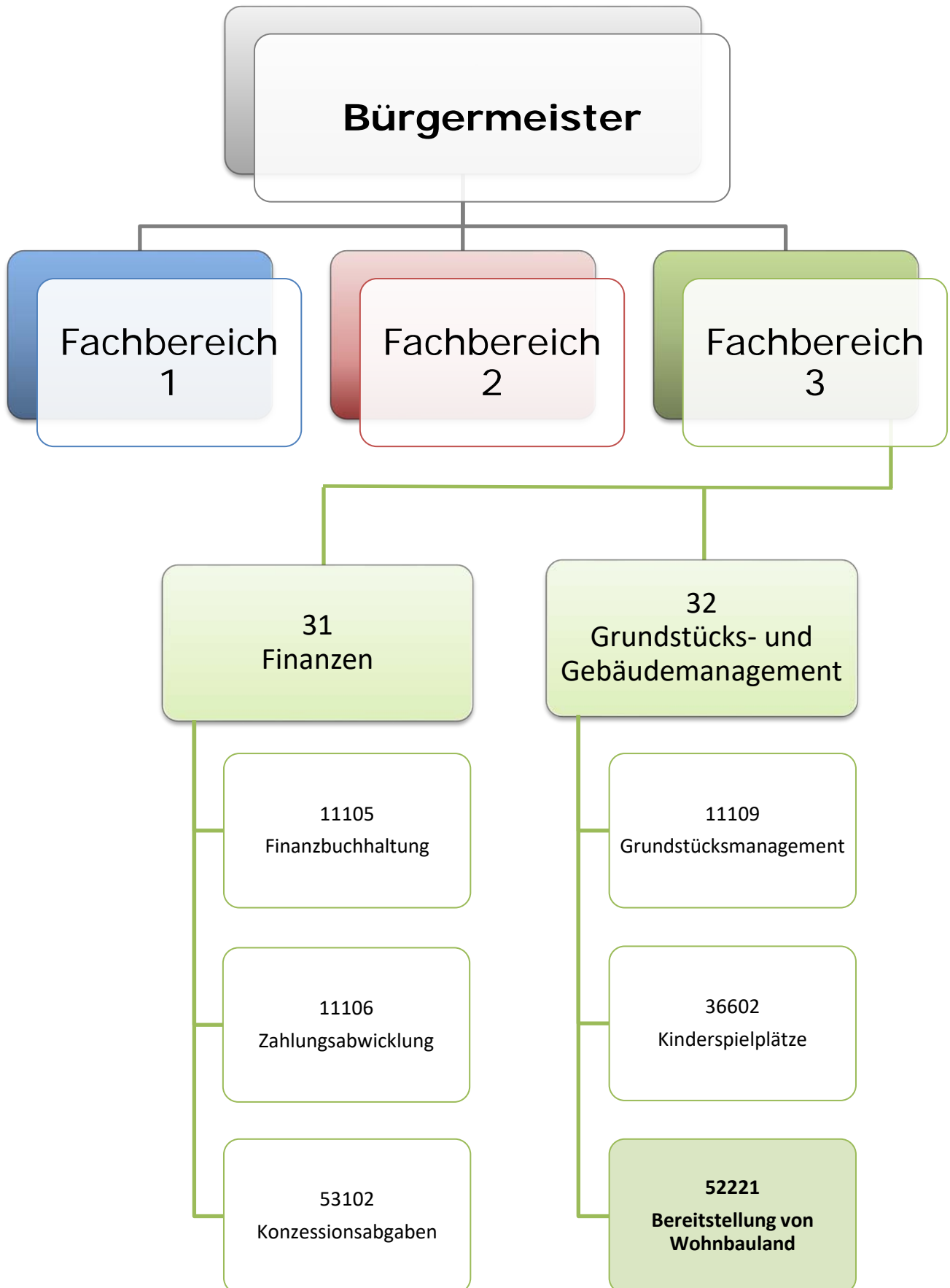

## Haushaltsplan 2022

### Beschreibung Teilhaushalt 3 - Finanzen und Vermögen

Gemeinde Brinkum

#### Verantwortliche Organisationseinheit

Fachbereich 3

#### Verantwortliche Person(en)

Andrea Nannen

## Haushaltsplan 2022

### Teilergebnishaushalt Teilhaushalt 3 - Finanzen und Vermögen

Gemeinde Brinkum

Bezeichnung	Ergebnis 2020	Ansatz 2021	Ansatz 2022	Plan 2023	Plan 2024	Plan 2025
<b>Ordentliche Erträge</b>						
1. Steuern und ähnliche Abgaben	0,00	0,00	0,00	0,00	0,00	0,00
2. Zuwendungen und allgemeine Umlagen außer für Investitionstätigkeit	0,00	0,00	0,00	0,00	0,00	0,00
3. Auflösungserträge aus Sonderposten	0,00	0,00	0,00	0,00	0,00	0,00
4. sonstige Transfererträge	0,00	0,00	0,00	0,00	0,00	0,00
5. öffentlich-rechtliche Entgelte außer Beiträgen u.ä. Entgelten für Inv.-Tätigkeit	0,00	0,00	0,00	0,00	0,00	0,00
6. privatrechtliche Entgelte	1.945,20	1.700,00	1.400,00	1.400,00	1.400,00	1.400,00
7. Kostenerstattungen und Kostenumlagen	0,00	0,00	0,00	0,00	0,00	0,00
8. Zinsen und ähnliche Finanzerträge	17,63	0,00	0,00	0,00	0,00	0,00
9. aktivierungsfähige Eigenleistungen	0,00	0,00	0,00	0,00	0,00	0,00
10. Bestandsveränderungen	0,00	0,00	0,00	0,00	0,00	0,00
11. sonstige ordentliche Erträge	25.765,14	25.400,00	26.300,00	26.300,00	26.300,00	26.300,00
<b>12. = Summe ordentliche Erträge</b>	<b>27.727,97</b>	<b>27.100,00</b>	<b>27.700,00</b>	<b>27.700,00</b>	<b>27.700,00</b>	<b>27.700,00</b>
<b>Ordentliche Aufwendungen</b>						
13. Personalaufwendungen	0,00	1.000,00	0,00	0,00	0,00	0,00
14. Versorgungsaufwendungen	0,00	0,00	0,00	0,00	0,00	0,00
15. Aufwendungen für Sach- und Dienstleistungen	5.177,54	7.600,00	7.900,00	6.900,00	6.900,00	6.900,00
16. Abschreibungen	0,00	3.100,00	2.900,00	2.900,00	2.900,00	2.900,00
17. Zinsen und ähnliche Aufwendungen	0,00	0,00	0,00	0,00	0,00	0,00
18. Transferaufwendungen	0,00	0,00	0,00	0,00	0,00	0,00
19. sonstige ordentliche Aufwendungen	1.971,22	7.900,00	7.900,00	7.900,00	7.900,00	7.900,00
<b>20. = Summe ordentliche Aufwendungen</b>	<b>7.148,76</b>	<b>19.600,00</b>	<b>18.700,00</b>	<b>17.700,00</b>	<b>17.700,00</b>	<b>17.700,00</b>
<b>21. = ordentliches Ergebnis</b>	<b>20.579,21</b>	<b>7.500,00</b>	<b>9.000,00</b>	<b>10.000,00</b>	<b>10.000,00</b>	<b>10.000,00</b>
22. außerordentliche Erträge	78,00	0,00	0,00	0,00	0,00	0,00
23. außerordentliche Aufwendungen	0,00	0,00	0,00	0,00	0,00	0,00
<b>24. außerordentliches Ergebnis</b>	<b>78,00</b>	<b>0,00</b>	<b>0,00</b>	<b>0,00</b>	<b>0,00</b>	<b>0,00</b>
<b>25. Jahresergebnis</b>	<b>20.657,21</b>	<b>7.500,00</b>	<b>9.000,00</b>	<b>10.000,00</b>	<b>10.000,00</b>	<b>10.000,00</b>
26. Erträge aus internen Leistungsbeziehungen	0,00	0,00	0,00	0,00	0,00	0,00
27. Aufwendungen aus internen Leistungsbeziehungen	0,00	0,00	0,00	0,00	0,00	0,00
<b>28. Saldo aus internen Leistungsbeziehungen</b>	<b>0,00</b>	<b>0,00</b>	<b>0,00</b>	<b>0,00</b>	<b>0,00</b>	<b>0,00</b>
<b>29. Erg. unter Berücks. d. internen Leistungsbez.</b>	<b>20.657,21</b>	<b>7.500,00</b>	<b>9.000,00</b>	<b>10.000,00</b>	<b>10.000,00</b>	<b>10.000,00</b>

## Haushaltsplan 2022

Teilfinanzhaushalt Teilhaushalt 3 - Finanzen und Vermögen						
Gemeinde Brinkum						
Bezeichnung	Ergebnis 2020	Ansatz 2021	Ansatz 2022	Plan 2023	Plan 2024	Plan 2025
<b>Einzahlungen aus laufender Verwaltungstätigkeit</b>						
1. Steuern und ähnliche Abgaben	0,00	0,00	0,00	0,00	0,00	0,00
2. Zuwendungen und allgemeine Umlagen (außer für Investitionstätigkeit)	0,00	0,00	0,00	0,00	0,00	0,00
3. sonstige Transfereinzahlungen	0,00	0,00	0,00	0,00	0,00	0,00
4. öffentlich-rechtliche Entgelte (außer Beitr. u. ähnl. Entgelte f. Inv.-Tätigkeit)	0,00	0,00	0,00	0,00	0,00	0,00
5. privatrechtliche Entgelte (außer für Investitionstätigkeit)	1.945,20	1.700,00	1.400,00	1.400,00	1.400,00	1.400,00
6. Kostenerstattungen und Kostenumlagen (außer für Investitionstätigkeit)	0,00	0,00	0,00	0,00	0,00	0,00
7. Zinsen und ähnliche Einzahlungen	17,63	0,00	0,00	0,00	0,00	0,00
8. Einz. a. d. Veräußerung geringwert. VermGG	0,00	0,00	0,00	0,00	0,00	0,00
9. sonstige haushaltswirksame Einzahlungen	25.730,64	25.400,00	26.300,00	26.300,00	26.300,00	26.300,00
<b>10. = Summe d. Einz. aus lfd. Verwaltungstätigkeit</b>	<b>27.693,47</b>	<b>27.100,00</b>	<b>27.700,00</b>	<b>27.700,00</b>	<b>27.700,00</b>	<b>27.700,00</b>
<b>Auszahlungen aus laufender Verwaltungstätigkeit</b>						
11. Personalauszahlungen	0,00	1.000,00	0,00	0,00	0,00	0,00
12. Versorgungsauszahlungen	0,00	0,00	0,00	0,00	0,00	0,00
13. Auszahlungen für Sach- und Dienstleistungen und für geringwertige Vermögensgegenstände	4.977,54	7.600,00	7.900,00	6.900,00	6.900,00	6.900,00
14. Zinsen und ähnliche Auszahlungen	0,00	0,00	0,00	0,00	0,00	0,00
15. Transferauszahlungen (außer für Investitionstätigkeit)	0,00	0,00	0,00	0,00	0,00	0,00
16. sonstige haushaltswirksame Auszahlungen	4.291,93	7.900,00	7.900,00	7.900,00	7.900,00	7.900,00
<b>17. = Summe d. Ausz. aus lfd. Verwaltungstätigkeit</b>	<b>9.269,47</b>	<b>16.500,00</b>	<b>15.800,00</b>	<b>14.800,00</b>	<b>14.800,00</b>	<b>14.800,00</b>
<b>18. Saldo aus laufender Verwaltungstätigkeit</b>	<b>18.424,00</b>	<b>10.600,00</b>	<b>11.900,00</b>	<b>12.900,00</b>	<b>12.900,00</b>	<b>12.900,00</b>
<b>Einzahlungen für Investitionstätigkeit</b>						
19. Zuwendungen für Investitionstätigkeit	0,00	0,00	0,00	0,00	0,00	0,00
20. Beiträge u.ä. Entgelte für Investitionstätigk.	0,00	0,00	0,00	0,00	0,00	0,00
21. Veräußerung von Sachvermögen	0,00	0,00	0,00	0,00	0,00	0,00
22. Veräußerung von Finanzvermögensanlagen	0,00	0,00	0,00	0,00	0,00	0,00
23. sonstige Investitionstätigkeit	0,00	0,00	0,00	0,00	0,00	0,00
<b>24. = Summe d. Einz. aus Investitionstätigkeit</b>	<b>0,00</b>	<b>0,00</b>	<b>0,00</b>	<b>0,00</b>	<b>0,00</b>	<b>0,00</b>
<b>Auszahlungen für Investitionstätigkeit</b>						
25. Erwerb von Grundstücken und Gebäuden	0,00	0,00	0,00	0,00	0,00	0,00
26. Baumaßnahmen	0,00	0,00	0,00	0,00	0,00	0,00
27. Erwerb von beweglichem Sachvermögen	1.688,63	3.800,00	0,00	0,00	0,00	0,00
28. Erwerb von Finanzvermögensanlagen	0,00	0,00	0,00	0,00	0,00	0,00
29. Aktivierbare Zuwendungen	0,00	0,00	0,00	0,00	0,00	0,00
30. sonstige Investitionstätigkeit	0,00	0,00	0,00	0,00	0,00	0,00
<b>31. = Summe d. Ausz. für Investitionstätigkeit</b>	<b>1.688,63</b>	<b>3.800,00</b>	<b>0,00</b>	<b>0,00</b>	<b>0,00</b>	<b>0,00</b>
<b>32. Saldo aus Investitionstätigkeit</b>	<b>-1.688,63</b>	<b>-3.800,00</b>	<b>0,00</b>	<b>0,00</b>	<b>0,00</b>	<b>0,00</b>
<b>33. Finanzmittel-Überschuss/-Fehlbetrag</b>	<b>16.735,37</b>	<b>6.800,00</b>	<b>11.900,00</b>	<b>12.900,00</b>	<b>12.900,00</b>	<b>12.900,00</b>
<b>Ein-, Auszahlungen aus Finanzierungstätigkeit</b>						
34. Einz.; Aufn. v. Kred. u. inn. Darl. f. Inv.	0,00	0,00	0,00	0,00	0,00	0,00
35. Ausz.; Tilg. v. Kred. u. Rückz. v. inn. Darl.	0,00	0,00	0,00	0,00	0,00	0,00
<b>36. Saldo aus Finanzierungstätigkeit</b>	<b>0,00</b>	<b>0,00</b>	<b>0,00</b>	<b>0,00</b>	<b>0,00</b>	<b>0,00</b>
<b>37. Finanzmittelveränderung</b>	<b>16.735,37</b>	<b>6.800,00</b>	<b>11.900,00</b>	<b>12.900,00</b>	<b>12.900,00</b>	<b>12.900,00</b>



## Haushaltsplan 2022

<b>Investitionen Teilhaushalt 3 - Finanzen und Vermögen</b>							
Gemeinde Brinkum							
Nr. Bezeichnung	Ergebnis 2020 Ansatz 2021	Ansatz 2022	Verpflichtungs- Ermächtigungen	Finanzplan 2023	Finanzplan 2024	Finanzplan 2025	Bish. bereitgest. Ges. Ein- Ausz.
20INV21.05 Anschaffung Karussell mit Rundbank (Spielp. Meerh.)	0,00 -3.800,00	0,00	0,00	0,00	0,00	0,00	-3.800,00 0,00
2700 27. Erwerb von beweglichem Sachvermögen	0,00 3.800,00	0,00	0,00	0,00	0,00	0,00	3.800,00 0,00
2321111 Allgemeines Grundvermögen	0,00 0,00	0,00	0,00	0,00	0,00	0,00	0,00 0,00
2100 21. Veräußerung von Sachvermögen	0,00 0,00	0,00	0,00	0,00	0,00	0,00	147,50 0,00
2321111001 Ank. Ausgl.fl. Lehmdobben	0,00 0,00	0,00	0,00	0,00	0,00	0,00	1.100,00 0,00
1901 19. Zuwendungen für Investitionstätigkeit	0,00 0,00	0,00	0,00	0,00	0,00	0,00	1.100,00 0,00
2323661010 Aufstellung eines Zaunes am Spielplatz	0,00 0,00	0,00	0,00	0,00	0,00	0,00	0,00 0,00
2323661011 Anschaffung einer Wippe für den Spielplatz Dreiber	-341,70 0,00	0,00	0,00	0,00	0,00	0,00	-1.000,00 -341,70
2700 27. Erwerb von beweglichem Sachvermögen	341,70 0,00	0,00	0,00	0,00	0,00	0,00	1.000,00 341,70
2323661012 Anschaffung einer Nestschaukel für den Spielplatz	-1.346,93 0,00	0,00	0,00	0,00	0,00	0,00	-2.000,00 -1.346,93
2700 27. Erwerb von beweglichem Sachvermögen	1.346,93 0,00	0,00	0,00	0,00	0,00	0,00	2.000,00 1.346,93
2325222004 Ankauf Wohnbaufläche Heidkamp 2. Änderung	0,00 0,00	0,00	0,00	0,00	0,00	0,00	0,00 0,00
2100 21. Veräußerung von Sachvermögen	0,00 0,00	0,00	0,00	0,00	0,00	0,00	94.500,00 0,00
2501 25. Erwerb von Grundstücken und Gebäuden	0,00 0,00	0,00	0,00	0,00	0,00	0,00	94.500,00 0,00
<b>Gesamtsumme Auszahlungen</b>	<b>-1.688,63</b> <b>-3.800,00</b>	<b>0,00</b>	<b>0,00</b>	<b>0,00</b>	<b>0,00</b>	<b>0,00</b>	<b>-101.300,00</b> <b>-1.688,63</b>
<b>Gesamtsumme Einzahlungen</b>	<b>0,00</b> <b>0,00</b>	<b>0,00</b>	<b>0,00</b>	<b>0,00</b>	<b>0,00</b>	<b>0,00</b>	<b>95.600,00</b> <b>0,00</b>
<b>Gesamtsumme</b>	<b>-1.688,63</b> <b>-3.800,00</b>	<b>0,00</b>	<b>0,00</b>	<b>0,00</b>	<b>0,00</b>	<b>0,00</b>	<b>-5.700,00</b> <b>-1.688,63</b>

## Haushaltsplan 2022

<b>Produktbeschreibung 52221 Grunderwerb zur Weiterveräußerung</b>		
Gemeinde Brinkum		
<b>Produktbereich</b>	52	Bauen und Wohnen
<b>Produktgruppe</b>	522	Wohnbauförderung
<b>Produkt</b>	52221	Grunderwerb zur Weiterveräußerung
<b>Kurzbeschreibung</b>	Schaffung von Baugrundstücken für Bürger.	
<b>Verantwortlich</b>	Fachbereich 3, Andy Treyße	
<b>Erläuterungen</b>	Produktverantwortlich: Andy Treyße Aufgabenerledigung durch: Gitta Berends, Andy Treyße	
<b>Ziele</b>	Schaffung von Wohnraum, Ansiedlung von Neubürgern.	

## Haushaltsplan 2022

### Teilergebnishaushalt Produkt 52221 Grunderwerb zur Weiterveräußerung

Gemeinde Brinkum

Bezeichnung	Ergebnis 2020	Ansatz 2021	Ansatz 2022	Plan 2023	Plan 2024	Plan 2025
<b>Ordentliche Erträge</b>						
1. Steuern und ähnliche Abgaben	0,00	0,00	0,00	0,00	0,00	0,00
2. Zuwendungen und allgemeine Umlagen außer für Investitionstätigkeit	0,00	0,00	0,00	0,00	0,00	0,00
3. Auflösungserträge aus Sonderposten	0,00	0,00	0,00	0,00	0,00	0,00
4. sonstige Transfererträge	0,00	0,00	0,00	0,00	0,00	0,00
5. öffentlich-rechtliche Entgelte außer Beiträgen u.ä. Entgelten für Inv.-Tätigkeit	0,00	0,00	0,00	0,00	0,00	0,00
6. privatrechtliche Entgelte	0,00	0,00	0,00	0,00	0,00	0,00
7. Kostenerstattungen und Kostenumlagen	0,00	0,00	0,00	0,00	0,00	0,00
8. Zinsen und ähnliche Finanzerträge	0,00	0,00	0,00	0,00	0,00	0,00
9. aktivierungsfähige Eigenleistungen	0,00	0,00	0,00	0,00	0,00	0,00
10. Bestandsveränderungen	0,00	0,00	0,00	0,00	0,00	0,00
11. sonstige ordentliche Erträge	0,00	0,00	0,00	0,00	0,00	0,00
<b>12. = Summe ordentliche Erträge</b>	<b>0,00</b>	<b>0,00</b>	<b>0,00</b>	<b>0,00</b>	<b>0,00</b>	<b>0,00</b>
<b>Ordentliche Aufwendungen</b>						
13. Personalaufwendungen	0,00	0,00	0,00	0,00	0,00	0,00
14. Versorgungsaufwendungen	0,00	0,00	0,00	0,00	0,00	0,00
15. Aufwendungen für Sach- und Dienstleistungen	0,00	100,00	0,00	0,00	0,00	0,00
16. Abschreibungen	0,00	0,00	0,00	0,00	0,00	0,00
17. Zinsen und ähnliche Aufwendungen	0,00	0,00	0,00	0,00	0,00	0,00
18. Transferaufwendungen	0,00	0,00	0,00	0,00	0,00	0,00
19. sonstige ordentliche Aufwendungen	0,00	0,00	0,00	0,00	0,00	0,00
<b>20. = Summe ordentliche Aufwendungen</b>	<b>0,00</b>	<b>100,00</b>	<b>0,00</b>	<b>0,00</b>	<b>0,00</b>	<b>0,00</b>
<b>21. = ordentliches Ergebnis</b>	<b>0,00</b>	<b>-100,00</b>	<b>0,00</b>	<b>0,00</b>	<b>0,00</b>	<b>0,00</b>
22. außerordentliche Erträge	0,00	0,00	0,00	0,00	0,00	0,00
23. außerordentliche Aufwendungen	0,00	0,00	0,00	0,00	0,00	0,00
<b>24. außerordentliches Ergebnis</b>	<b>0,00</b>	<b>0,00</b>	<b>0,00</b>	<b>0,00</b>	<b>0,00</b>	<b>0,00</b>
<b>25. Jahresergebnis</b>	<b>0,00</b>	<b>-100,00</b>	<b>0,00</b>	<b>0,00</b>	<b>0,00</b>	<b>0,00</b>
26. Erträge aus internen Leistungsbeziehungen	0,00	0,00	0,00	0,00	0,00	0,00
27. Aufwendungen aus internen Leistungsbeziehungen	0,00	0,00	0,00	0,00	0,00	0,00
<b>28. Saldo aus internen Leistungsbeziehungen</b>	<b>0,00</b>	<b>0,00</b>	<b>0,00</b>	<b>0,00</b>	<b>0,00</b>	<b>0,00</b>
<b>29. Erg. unter Berücks. d. internen Leistungsbez.</b>	<b>0,00</b>	<b>-100,00</b>	<b>0,00</b>	<b>0,00</b>	<b>0,00</b>	<b>0,00</b>

## Haushaltsplan 2022

### Teilfinanzhaushalt Produkt 52221 Grunderwerb zur Weiterveräußerung

Gemeinde Brinkum

Bezeichnung	Ergebnis 2020	Ansatz 2021	Ansatz 2022	Plan 2023	Plan 2024	Plan 2025
<b>Einzahlungen aus laufender Verwaltungstätigkeit</b>						
1. Steuern und ähnliche Abgaben	0,00	0,00	0,00	0,00	0,00	0,00
2. Zuwendungen und allgemeine Umlagen (außer für Investitionstätigkeit)	0,00	0,00	0,00	0,00	0,00	0,00
3. sonstige Transfereinzahlungen	0,00	0,00	0,00	0,00	0,00	0,00
4. öffentlich-rechtliche Entgelte (außer Beitr. u. ähnl. Entgelte f. Inv.-Tätigkeit)	0,00	0,00	0,00	0,00	0,00	0,00
5. privatrechtliche Entgelte (außer für Investitionstätigkeit)	0,00	0,00	0,00	0,00	0,00	0,00
6. Kostenerstattungen und Kostenumlagen (außer für Investitionstätigkeit)	0,00	0,00	0,00	0,00	0,00	0,00
7. Zinsen und ähnliche Einzahlungen	0,00	0,00	0,00	0,00	0,00	0,00
8. Einz. a. d. Veräußerung geringwert. VermGG	0,00	0,00	0,00	0,00	0,00	0,00
9. sonstige haushaltswirksame Einzahlungen	0,00	0,00	0,00	0,00	0,00	0,00
<b>10. = Summe d. Einz. aus lfd. Verwaltungstätigkeit</b>	<b>0,00</b>	<b>0,00</b>	<b>0,00</b>	<b>0,00</b>	<b>0,00</b>	<b>0,00</b>
<b>Auszahlungen aus laufender Verwaltungstätigkeit</b>						
11. Personalauszahlungen	0,00	0,00	0,00	0,00	0,00	0,00
12. Versorgungsauszahlungen	0,00	0,00	0,00	0,00	0,00	0,00
13. Auszahlungen für Sach- und Dienstleistungen und für geringwertige Vermögensgegenstände	0,00	100,00	0,00	0,00	0,00	0,00
14. Zinsen und ähnliche Auszahlungen	0,00	0,00	0,00	0,00	0,00	0,00
15. Transferauszahlungen (außer für Investitionstätigkeit)	0,00	0,00	0,00	0,00	0,00	0,00
16. sonstige haushaltswirksame Auszahlungen	0,00	0,00	0,00	0,00	0,00	0,00
<b>17. = Summe d. Ausz. aus lfd. Verwaltungstätigkeit</b>	<b>0,00</b>	<b>100,00</b>	<b>0,00</b>	<b>0,00</b>	<b>0,00</b>	<b>0,00</b>
<b>18. Saldo aus laufender Verwaltungstätigkeit</b>	<b>0,00</b>	<b>-100,00</b>	<b>0,00</b>	<b>0,00</b>	<b>0,00</b>	<b>0,00</b>
<b>Einzahlungen für Investitionstätigkeit</b>						
19. Zuwendungen für Investitionstätigkeit	0,00	0,00	0,00	0,00	0,00	0,00
20. Beiträge u.ä. Entgelte für Investitionstätigk.	0,00	0,00	0,00	0,00	0,00	0,00
21. Veräußerung von Sachvermögen	0,00	0,00	0,00	0,00	0,00	0,00
22. Veräußerung von Finanzvermögensanlagen	0,00	0,00	0,00	0,00	0,00	0,00
23. sonstige Investitionstätigkeit	0,00	0,00	0,00	0,00	0,00	0,00
<b>24. = Summe d. Einz. aus Investitionstätigkeit</b>	<b>0,00</b>	<b>0,00</b>	<b>0,00</b>	<b>0,00</b>	<b>0,00</b>	<b>0,00</b>
<b>Auszahlungen für Investitionstätigkeit</b>						
25. Erwerb von Grundstücken und Gebäuden	0,00	0,00	0,00	0,00	0,00	0,00
26. Baumaßnahmen	0,00	0,00	0,00	0,00	0,00	0,00
27. Erwerb von beweglichem Sachvermögen	0,00	0,00	0,00	0,00	0,00	0,00
28. Erwerb von Finanzvermögensanlagen	0,00	0,00	0,00	0,00	0,00	0,00
29. Aktivierbare Zuwendungen	0,00	0,00	0,00	0,00	0,00	0,00
30. sonstige Investitionstätigkeit	0,00	0,00	0,00	0,00	0,00	0,00
<b>31. = Summe d. Ausz. für Investitionstätigkeit</b>	<b>0,00</b>	<b>0,00</b>	<b>0,00</b>	<b>0,00</b>	<b>0,00</b>	<b>0,00</b>
<b>32. Saldo aus Investitionstätigkeit</b>	<b>0,00</b>	<b>0,00</b>	<b>0,00</b>	<b>0,00</b>	<b>0,00</b>	<b>0,00</b>
<b>33. Finanzmittel-Überschuss/-Fehlbetrag</b>	<b>0,00</b>	<b>-100,00</b>	<b>0,00</b>	<b>0,00</b>	<b>0,00</b>	<b>0,00</b>
<b>Ein-, Auszahlungen aus Finanzierungstätigkeit</b>						
34. Einz.; Aufn. v. Kred. u. inn. Darl. f. Inv.	0,00	0,00	0,00	0,00	0,00	0,00
35. Ausz.; Tilg. v. Kred. u. Rückz. v. inn. Darl.	0,00	0,00	0,00	0,00	0,00	0,00
<b>36. Saldo aus Finanzierungstätigkeit</b>	<b>0,00</b>	<b>0,00</b>	<b>0,00</b>	<b>0,00</b>	<b>0,00</b>	<b>0,00</b>
<b>37. Finanzmittelveränderung</b>	<b>0,00</b>	<b>-100,00</b>	<b>0,00</b>	<b>0,00</b>	<b>0,00</b>	<b>0,00</b>

## Haushaltsplan 2022

### Investitionen Produkt 52221 Grunderwerb zur Weiterveräußerung

Gemeinde Brinkum

Nr. Bezeichnung	Ergebnis 2020 Ansatz 2021	Ansatz 2022	Verpflichtungs- Ermächtigungen	Finanzplan 2023	Finanzplan 2024	Finanzplan 2025	Bish. bereitgest. Ges. Ein- Ausz.
2325222004 Ankauf Wohnbaufläche Heidkamp 2. Änderung	0,00 0,00	0,00	0,00	0,00	0,00	0,00	0,00 0,00
2100 21. Veräußerung von Sachvermögen	0,00 0,00	0,00	0,00	0,00	0,00	0,00	94.500,00 0,00
2501 25. Erwerb von Grundstücken und Gebäuden	0,00 0,00	0,00	0,00	0,00	0,00	0,00	94.500,00 0,00
<b>Gesamtsumme Auszahlungen</b>	<b>0,00 0,00</b>	<b>0,00</b>	<b>0,00</b>	<b>0,00</b>	<b>0,00</b>	<b>0,00</b>	<b>-94.500,00 0,00</b>
<b>Gesamtsumme Einzahlungen</b>	<b>0,00 0,00</b>	<b>0,00</b>	<b>0,00</b>	<b>0,00</b>	<b>0,00</b>	<b>0,00</b>	<b>94.500,00 0,00</b>
<b>Gesamtsumme</b>	<b>0,00 0,00</b>	<b>0,00</b>	<b>0,00</b>	<b>0,00</b>	<b>0,00</b>	<b>0,00</b>	<b>0,00 0,00</b>

# Teilhaushalt Z

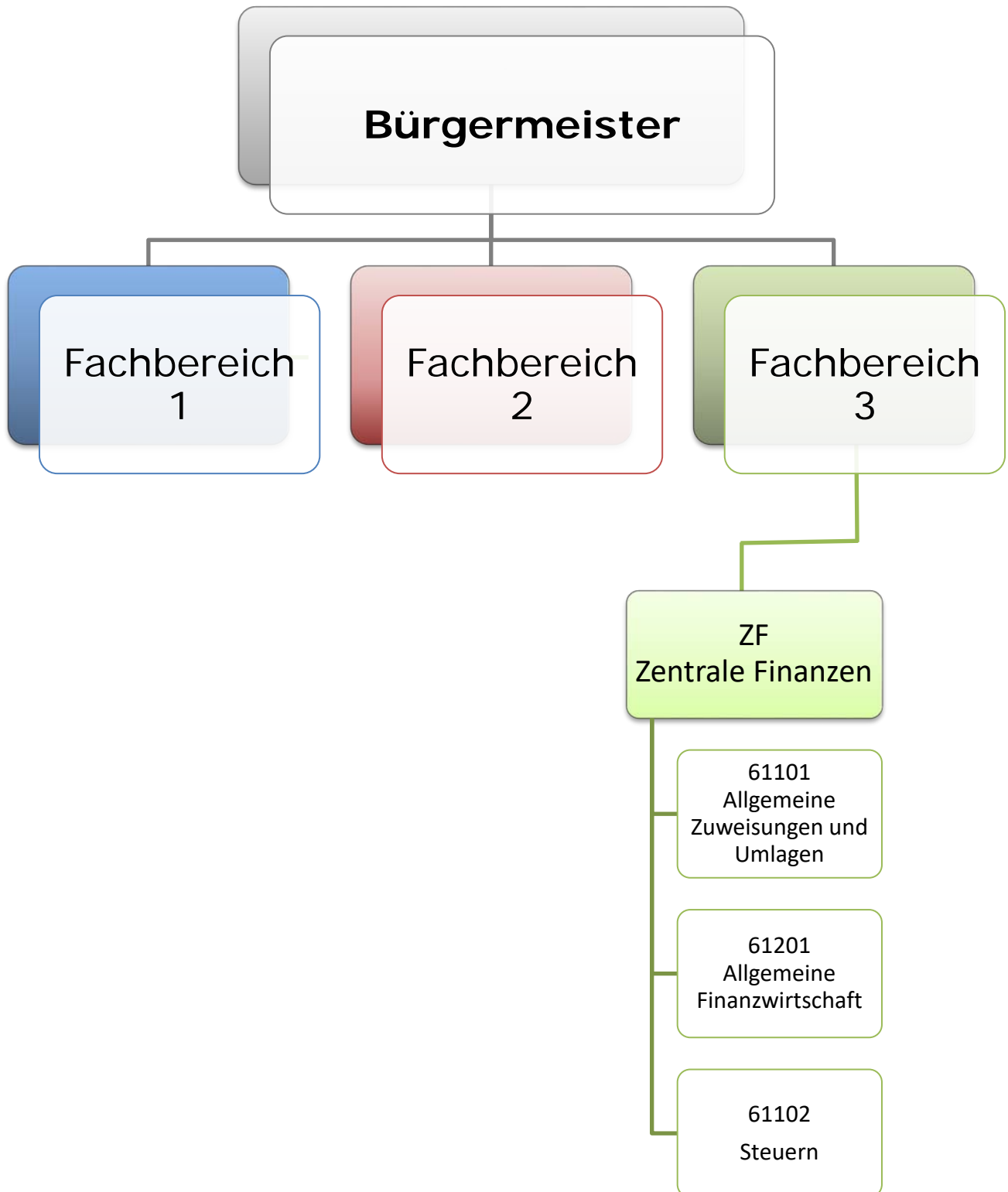

## Haushaltsplan 2022

<b>Beschreibung Teilhaushalt Z</b>	
Gemeinde Brinkum	
<b>Verantwortliche Organisationseinheit</b>	<b>Verantwortliche Person(en)</b>
Sachgebiet 31	Andrea Nannen

## Haushaltsplan 2022

<b>Teilergebnishaushalt Teilhaushalt Z</b>						
Gemeinde Brinkum						
Bezeichnung	Ergebnis 2020	Ansatz 2021	Ansatz 2022	Plan 2023	Plan 2024	Plan 2025
<b>Ordentliche Erträge</b>						
1. Steuern und ähnliche Abgaben	434.955,19	479.800,00	507.400,00	536.100,00	565.300,00	605.300,00
2. Zuwendungen und allgemeine Umlagen außer für Investitionstätigkeit	81.595,00	100.500,00	103.400,00	103.400,00	103.400,00	103.400,00
3. Auflösungserträge aus Sonderposten	0,00	500,00	500,00	500,00	500,00	500,00
4. sonstige Transfererträge	0,00	0,00	0,00	0,00	0,00	0,00
5. öffentlich-rechtliche Entgelte außer Beiträgen u.ä. Entgelten für Inv.-Tätigkeit	0,00	0,00	0,00	0,00	0,00	0,00
6. privatrechtliche Entgelte	0,00	0,00	0,00	0,00	0,00	0,00
7. Kostenerstattungen und Kostenumlagen	0,00	0,00	0,00	0,00	0,00	0,00
8. Zinsen und ähnliche Finanzerträge	899,63	700,00	700,00	700,00	700,00	700,00
9. aktivierungsfähige Eigenleistungen	0,00	0,00	0,00	0,00	0,00	0,00
10. Bestandsveränderungen	0,00	0,00	0,00	0,00	0,00	0,00
11. sonstige ordentliche Erträge	26.593,04	0,00	12.200,00	80.200,00	0,00	0,00
<b>12. = Summe ordentliche Erträge</b>	<b>544.042,86</b>	<b>581.500,00</b>	<b>624.200,00</b>	<b>720.900,00</b>	<b>669.900,00</b>	<b>709.900,00</b>
<b>Ordentliche Aufwendungen</b>						
13. Personalaufwendungen	0,00	0,00	0,00	0,00	0,00	0,00
14. Versorgungsaufwendungen	0,00	0,00	0,00	0,00	0,00	0,00
15. Aufwendungen für Sach- und Dienstleistungen	0,00	0,00	0,00	0,00	0,00	0,00
16. Abschreibungen	0,00	0,00	0,00	0,00	0,00	0,00
17. Zinsen und ähnliche Aufwendungen	883,53	1.300,00	1.300,00	1.300,00	1.300,00	1.300,00
18. Transferaufwendungen	489.134,00	510.900,00	544.800,00	552.900,00	570.700,00	591.500,00
19. sonstige ordentliche Aufwendungen	0,02	0,00	0,00	0,00	0,00	0,00
<b>20. = Summe ordentliche Aufwendungen</b>	<b>490.017,55</b>	<b>512.200,00</b>	<b>546.100,00</b>	<b>554.200,00</b>	<b>572.000,00</b>	<b>592.800,00</b>
<b>21. = ordentliches Ergebnis</b>	<b>54.025,31</b>	<b>69.300,00</b>	<b>78.100,00</b>	<b>166.700,00</b>	<b>97.900,00</b>	<b>117.100,00</b>
22. außerordentliche Erträge	85.900,00	0,00	0,00	0,00	0,00	0,00
23. außerordentliche Aufwendungen	0,00	0,00	0,00	0,00	0,00	0,00
<b>24. außerordentliches Ergebnis</b>	<b>85.900,00</b>	<b>0,00</b>	<b>0,00</b>	<b>0,00</b>	<b>0,00</b>	<b>0,00</b>
<b>25. Jahresergebnis</b>	<b>139.925,31</b>	<b>69.300,00</b>	<b>78.100,00</b>	<b>166.700,00</b>	<b>97.900,00</b>	<b>117.100,00</b>
26. Erträge aus internen Leistungsbeziehungen	0,00	0,00	0,00	0,00	0,00	0,00
27. Aufwendungen aus internen Leistungsbeziehungen	0,00	0,00	0,00	0,00	0,00	0,00
<b>28. Saldo aus internen Leistungsbeziehungen</b>	<b>0,00</b>	<b>0,00</b>	<b>0,00</b>	<b>0,00</b>	<b>0,00</b>	<b>0,00</b>
<b>29. Erg. unter Berücks. d. internen Leistungsbez.</b>	<b>139.925,31</b>	<b>69.300,00</b>	<b>78.100,00</b>	<b>166.700,00</b>	<b>97.900,00</b>	<b>117.100,00</b>



## Haushaltsplan 2022

<b>Teilfinanzhaushalt Teilhaushalt Z</b>						
Gemeinde Brinkum						
Bezeichnung	Ergebnis 2020	Ansatz 2021	Ansatz 2022	Plan 2023	Plan 2024	Plan 2025
<b>Einzahlungen aus laufender Verwaltungstätigkeit</b>						
1. Steuern und ähnliche Abgaben	440.068,57	479.800,00	507.400,00	536.100,00	565.300,00	605.300,00
2. Zuwendungen und allgemeine Umlagen (außer für Investitionstätigkeit)	81.595,00	100.500,00	103.400,00	103.400,00	103.400,00	103.400,00
3. sonstige Transfereinzahlungen	0,00	0,00	0,00	0,00	0,00	0,00
4. öffentlich-rechtliche Entgelte (außer Beitr. u. ähnl. Entgelte f. Inv.-Tätigkeit)	0,00	0,00	0,00	0,00	0,00	0,00
5. privatrechtliche Entgelte (außer für Investitionstätigkeit)	0,00	0,00	0,00	0,00	0,00	0,00
6. Kostenerstattungen und Kostenumlagen (außer für Investitionstätigkeit)	0,00	0,00	0,00	0,00	0,00	0,00
7. Zinsen und ähnliche Einzahlungen	1.058,63	700,00	700,00	700,00	700,00	700,00
8. Einz. a. d. Veräußerung geringwert. VermGG	0,00	0,00	0,00	0,00	0,00	0,00
9. sonstige haushaltswirksame Einzahlungen	0,00	0,00	0,00	0,00	0,00	0,00
<b>10. = Summe d. Einz. aus lfd. Verwaltungstätigkeit</b>	<b>522.722,20</b>	<b>581.000,00</b>	<b>611.500,00</b>	<b>640.200,00</b>	<b>669.400,00</b>	<b>709.400,00</b>
<b>Auszahlungen aus laufender Verwaltungstätigkeit</b>						
11. Personalauszahlungen	0,00	0,00	0,00	0,00	0,00	0,00
12. Versorgungsauszahlungen	0,00	0,00	0,00	0,00	0,00	0,00
13. Auszahlungen für Sach- und Dienstleistungen und für geringwertige Vermögensgegenstände	0,00	0,00	0,00	0,00	0,00	0,00
14. Zinsen und ähnliche Auszahlungen	883,53	1.300,00	1.300,00	1.300,00	1.300,00	1.300,00
15. Transferauszahlungen (außer für Investitionstätigkeit)	488.807,00	490.200,00	464.600,00	552.900,00	570.700,00	591.500,00
16. sonstige haushaltswirksame Auszahlungen	0,00	0,00	0,00	0,00	0,00	0,00
<b>17. = Summe d. Ausz. aus lfd. Verwaltungstätigkeit</b>	<b>489.690,53</b>	<b>491.500,00</b>	<b>465.900,00</b>	<b>554.200,00</b>	<b>572.000,00</b>	<b>592.800,00</b>
<b>18. Saldo aus laufender Verwaltungstätigkeit</b>	<b>33.031,67</b>	<b>89.500,00</b>	<b>145.600,00</b>	<b>86.000,00</b>	<b>97.400,00</b>	<b>116.600,00</b>
<b>Einzahlungen für Investitionstätigkeit</b>						
19. Zuwendungen für Investitionstätigkeit	0,00	0,00	0,00	0,00	0,00	0,00
20. Beiträge u.ä. Entgelte für Investitionstätigk.	0,00	0,00	0,00	0,00	0,00	0,00
21. Veräußerung von Sachvermögen	0,00	0,00	0,00	0,00	0,00	0,00
22. Veräußerung von Finanzvermögensanlagen	0,00	0,00	0,00	0,00	0,00	0,00
23. sonstige Investitionstätigkeit	0,00	0,00	0,00	0,00	0,00	0,00
<b>24. = Summe d. Einz. aus Investitionstätigkeit</b>	<b>0,00</b>	<b>0,00</b>	<b>0,00</b>	<b>0,00</b>	<b>0,00</b>	<b>0,00</b>
<b>Auszahlungen für Investitionstätigkeit</b>						
25. Erwerb von Grundstücken und Gebäuden	0,00	0,00	0,00	0,00	0,00	0,00
26. Baumaßnahmen	0,00	0,00	0,00	0,00	0,00	0,00
27. Erwerb von beweglichem Sachvermögen	0,00	0,00	0,00	0,00	0,00	0,00
28. Erwerb von Finanzvermögensanlagen	0,00	0,00	0,00	0,00	0,00	0,00
29. Aktivierbare Zuwendungen	0,00	0,00	0,00	0,00	0,00	0,00
30. sonstige Investitionstätigkeit	0,00	0,00	0,00	0,00	0,00	0,00
<b>31. = Summe d. Ausz. für Investitionstätigkeit</b>	<b>0,00</b>	<b>0,00</b>	<b>0,00</b>	<b>0,00</b>	<b>0,00</b>	<b>0,00</b>
<b>32. Saldo aus Investitionstätigkeit</b>	<b>0,00</b>	<b>0,00</b>	<b>0,00</b>	<b>0,00</b>	<b>0,00</b>	<b>0,00</b>
<b>33. Finanzmittel-Überschuss/-Fehlbetrag</b>	<b>33.031,67</b>	<b>89.500,00</b>	<b>145.600,00</b>	<b>86.000,00</b>	<b>97.400,00</b>	<b>116.600,00</b>
<b>Ein-, Auszahlungen aus Finanzierungstätigkeit</b>						
34. Einz.; Aufn. v. Kred. u. inn. Darl. f. Inv.	0,00	0,00	0,00	0,00	0,00	0,00
35. Ausz.; Tilg. v. Kred. u. Rückz. v. inn. Darl.	3.749,98	3.000,00	8.000,00	3.000,00	3.000,00	3.000,00
<b>36. Saldo aus Finanzierungstätigkeit</b>	<b>-3.749,98</b>	<b>-3.000,00</b>	<b>-8.000,00</b>	<b>-3.000,00</b>	<b>-3.000,00</b>	<b>-3.000,00</b>
<b>37. Finanzmittelveränderung</b>	<b>29.281,69</b>	<b>86.500,00</b>	<b>137.600,00</b>	<b>83.000,00</b>	<b>94.400,00</b>	<b>113.600,00</b>

## Haushaltsplan 2022

Investitionen Teilhaushalt Z							
Gemeinde Brinkum							
Nr. Bezeichnung	Ergebnis 2020 Ansatz 2021	Ansatz 2022	Verpflichtungs- Ermächtigungen	Finanzplan 2023	Finanzplan 2024	Finanzplan 2025	Bish. bereitgest. Ges. Ein- Ausz.
2126120017 Beteiligung an der KNN	0,00 0,00	0,00	0,00	0,00	0,00	0,00	0,00 0,00
2800 28. Erwerb von Finanzvermögensanlagen	0,00 0,00	0,00	0,00	0,00	0,00	0,00	10.097,76 0,00
2126120018 Darlehen zur Finanzierung der Investitionen Nachtr	0,00 0,00	0,00	0,00	0,00	0,00	0,00	0,00 0,00
<b>Gesamtsumme Auszahlungen</b>	<b>0,00 0,00</b>	<b>0,00</b>	<b>0,00</b>	<b>0,00</b>	<b>0,00</b>	<b>0,00</b>	<b>0,00 0,00</b>
<b>Gesamtsumme Einzahlungen</b>	<b>0,00 0,00</b>	<b>0,00</b>	<b>0,00</b>	<b>0,00</b>	<b>0,00</b>	<b>0,00</b>	<b>0,00 0,00</b>
<b>Gesamtsumme</b>	<b>0,00 0,00</b>	<b>0,00</b>	<b>0,00</b>	<b>0,00</b>	<b>0,00</b>	<b>0,00</b>	<b>0,00 0,00</b>

# Haushaltsvermerke

---

## Budgets

### *Allgemeine Budgets*

Die folgenden **Produktgruppen** (Sachgebiete) gelten als sachlich eng zusammenhängend und bilden jeweils für sich ein Budget gem. § 4 Abs. 3 KomHKVO:

- 11 Zentrale Dienste
- 14 Gemeindeentwicklung
- 21 Sicherheit und Ordnung
- 24 Jugend, Sport und Kultur
- 31 Finanzen
- 32 Grundstücks- und Gebäudemanagement
- 33 Steuern und Entgelte

### *Spezielle Budgets*

Von den allgemeinen Budgets ausgenommen sind die Aufwandskonten bzw. Auszahlungskonten der **Gebäudeunterhaltung** (4211000/7211000), der **Mieten und Pachten für unbewegliche Vermögensgegenstände** (4231000/7231000), der **Gebäudebewirtschaftung** (4241xxx/7241xxx) und die Ertragskonten bzw. Einzahlungskonten für **Mieten und Pachten** (3411000/6411000), **Empfangene Schadensersatzleistungen für Reparaturschäden an Grundstücken und baulichen Anlagen** (3461000/6461000) von der allgemeinen Budgetierung ausgenommen. Sie sind dem Budget des Sachgebietes 32 Grundstücks- und Gebäudemanagement zugeordnet.

## Deckungsfähigkeit

Alle Ansätze für **Aufwendungen** einschließlich der Haushaltreste innerhalb der o.g. Budgets sind gegenseitig deckungsfähig.

Die Ansätze für **Auszahlungen aus laufender Verwaltungstätigkeit und Finanzierungstätigkeit** einschließlich der Haushaltsreste sind innerhalb der o.g. Budgets gegenseitig deckungsfähig. Die Ansätze für **Auszahlungen aus Investitionstätigkeit** (Kontengruppe 78) sind nicht gegenseitig deckungsfähig.

## Zweckbindung

Mehrerträge aus **Spenden ohne Verwendungszweck** berechtigen zu außerordentlichen Mehraufwendungen (Kontengruppe 51) im jeweiligen Budget, wenn entsprechende Einzahlungen vorhanden sind.

Mehrerträge aus **öffentlich-rechtlichen Leistungsentgelten** (Kontengruppe 33) und **privatrechtlichen Leistungsentgelten, Kostenerstattungen und Kostenumlagen** (Kontengruppe 34) berechtigen zu Mehraufwendungen bei Aufwendungen für Sach- und Dienstleistungen (Kontengruppe 42) und bei sonstigen ordentlichen Aufwendungen (Kontengruppe 44) im jeweiligen Budget, wenn entsprechende Einzahlungen vorhanden sind.

Mehrerträge aus **Steuern und ähnliche Abgaben** (Kontengruppe 30) und **Zuwendungen und allgemeine Umlagen** (Kontengruppe 31) berechtigen zu Mehraufwendungen bei Transferaufwendungen (Kontengruppe 43) im jeweiligen Budget, wenn entsprechende Einzahlungen vorhanden sind.

Mehrerträge aus der **Gewerbsteuer** (Konten 3013000) im Budget 33 berechtigen zu Mehraufwendungen bei der Gewerbesteuerumlage (Konten 4341000) im Budget 31, wenn entsprechende Einzahlungen vorhanden sind.

Mehreinzahlungen aus **öffentlich-rechtlichen Leistungsentgelten** (Kontengruppe 63) und **privatrechtlichen Leistungsentgelten, Kostenerstattungen und Kostenumlagen** (Kontengruppe 64) berechtigen zu Mehrauszahlungen bei Auszahlungen für Sach- und Dienstleistungen (Kontengruppe 72) und bei sonstigen Auszahlungen aus laufender Verwaltungstätigkeit (Kontengruppe 74) im jeweiligen Budget, wenn entsprechende Einzahlungen vorhanden sind.

Mehreinzahlungen aus **Steuern und ähnliche Abgaben** (Kontengruppe 60) und **Zuwendungen und allgemeine Umlagen** (Kontengruppe 61) berechtigen zu Mehrauszahlungen bei Transferauszahlungen (Kontengruppe 73) im jeweiligen Budget, wenn entsprechende Einzahlungen vorhanden sind.

Mehreinzahlungen aus der **Gewerbsteuer** (Konten 6013000) im Budget 33 berechtigen zu Mehrauszahlungen bei der Gewerbesteuerumlage (Konten 7341000) im Budget 31, wenn entsprechende Einzahlungen vorhanden sind.

### Übertragbarkeit

Ermächtigungen für **Aufwendungen** und die damit verbundenen **Auszahlungen** innerhalb eines Budgets sind übertragbar.

Ermächtigungen für **Auszahlungen aus Investitionstätigkeit** (Kontengruppe 78) bleiben längstens bis zur Abwicklung der letzten Zahlung für ihren Zweck verfügbar. Dies gilt auch für über- und außerplanmäßig bewilligte Ermächtigungen.

## Stellenplan 2022

Teil A: Beamte  
entfällt

### Teil B: Beschäftigte

Lfd.Nr.	Funktionsbezeichnung	Vergütung	Zahl der Stellen im Haushaltsjahr 2021	Zahl der Stellen im Vorjahr insgesamt	Zahl der Stellen im Vorjahr (davon am 30.06.2021 tatsächlich besetzt)	Vermerke, Erläuterungen
1	Mitarbeiter/in DGH	3	4	5	7	8
1	Mitarbeiter/in DGH		1	1	0	Minijob
2	Mitarbeiter/in Pflege Grünanlagen		1	1	0	Saisonkräft/Minijob
Insgesamt			2	2	2	0

Erläuterungen

k.u. = künftig umwandelbar

k.w. = künftig wegfallend

### Nachwuchskräfte und informativ beschäftigte Kräfte

entfällt

### Stellenübersichten

#### Teil A: Aufteilung nach der Verwaltungsgliederung

I. Beamte  
entfällt

#### II. Beschäftigte

Gliederungs-Nr.	Teilhaushalte, Produktbereiche, Organisationseinheiten	Vergütung		insgesamt	Erläuterungen
		Pauschal/Stundenvergütung			
1	<b>Innere Verwaltung</b>		1	1	
11	- Zentrale Dienste				
12	- Finanzen				
13	- Steuern und Entgelte				
14	- Touristik				
2	<b>Bürgerservice</b>				
21	- Sicherheit und Ordnung				
22	- Melde- und Personstandswesen				
23	- Kindertagesstätten und Schulen				
24	- Soziales				
25	- Jugend, Sport und Kultur				
3	<b>Bauen, Wohnen, Umwelt</b>				
31	- Bauverwaltung				
32	- Grundstücks- und Gebäudemanagement		1	1	
33	- Tiefbau				
34	- Abwasserbeseitigung				
Insgesamt			2	2	

#### Teil B Sonderübersicht über die Planstellen der Beamten, die mit Beschäftigten besetzt sind

- entfällt -

# Anlagen zum Haushaltsplan

---

1. Übersicht Ergebnishaushalt  
Summen der Erträge und Aufwendungen der Teilhaushalte
2. Übersicht Finanzhaushalt  
Summen der Einzahlungen und Auszahlungen der Teilhaushalte
3. Vorbericht
4. Haushaltssicherungskonzept  
nicht erforderlich
5. Übersicht über die aus Verpflichtungsermächtigungen fälligen Auszahlungen
6. Übersicht über Schulden
7. Letzte Bilanz und letzter konsolidierter Gesamtabschluss
8. Letzte Wirtschaftspläne und neueste Jahresabschlüsse der der Sondervermögen  
nicht erforderlich
9. Letzte Wirtschaftspläne und neueste Jahresabschlüsse der wesentlichen Beteiligungen  
nicht erforderlich
10. Beteiligungsbericht
11. Nachweis über die Ermittlung des Bedarfs an Investitionskrediten und innerer Darlehen  
nicht erforderlich
12. Übersicht über die Produktgruppen
13. Übersicht über die gebildeten Budgets
14. Gesamtrechnung des Jahresabschlusses 2019  
(Prüfung durch das Rechnungsprüfungsamt des Landkreises Leer steht noch aus)

## Haushaltsplan 2022

### Übersicht Ergebnishaushalt

Gemeinde Brinkum

Teilhaushalt		Ordentliche Erträge	Ordentliche Aufwendungen	Ordentliches Ergebnis	außerord. Erträge	außerord. Aufwendungen	außerord. Ergebnis
1	Teilhaushalt 1 - Innere Verwaltung	42.000,00	112.900,00	-70.900,00	170.000,00	0,00	170.000,00
2	Teilhaushalt 2 - Bürgerservice	21.600,00	165.000,00	-143.400,00	0,00	0,00	0,00
3	Teilhaushalt 3 - Finanzen und Vermögen	27.700,00	18.700,00	9.000,00	0,00	0,00	0,00
Z	Teilhaushalt Z	624.200,00	546.100,00	78.100,00	0,00	0,00	0,00
<b>Gesamtsumme</b>		<b>715.500,00</b>	<b>842.700,00</b>	<b>-127.200,00</b>	<b>170.000,00</b>	<b>0,00</b>	<b>170.000,00</b>

Haushaltsplan 2022

Übersicht Finanzhaushalt Teil A												
Gemeinde Brinkum												
Teilhaushalt	Einz. lfd. Verw.-tätigkeit	Ausz. lfd. Verw.-tätigkeit	Saldo lfd. Verw.-tätigkeit	Einz. Inv.-tätigkeit	Ausz. Inv.-tätigkeit	Saldo Inv.-tätigkeit	Einz. Fin.-tätigkeit	Ausz. Fin.-tätigkeit	Saldo Fin.-tätigkeit	Veränd. Best. liq. Mittel	Verpflichtungsmächti-gungen	
1	Teilhaushalt 1 - Innere Verwaltung	42.000,00	109.800,00	-67.800,00	341.800,00	191.500,00	0,00	0,00	0,00	82.500,00	-22.000,00	
2	Teilhaushalt 2 - Bürgerservice	0,00	129.300,00	-129.300,00	0,00	50.000,00	0,00	0,00	0,00	-179.300,00	0,00	
3	Teilhaushalt 3 - Finanzen und Vermögen	27.700,00	15.800,00	11.900,00	0,00	0,00	0,00	0,00	0,00	11.900,00	0,00	
Z	Teilhaushalt Z	611.500,00	465.900,00	145.600,00	0,00	0,00	0,00	8.000,00	-8.000,00	137.600,00	0,00	
	<b>Gesamtsumme</b>	<b>681.200,00</b>	<b>720.800,00</b>	<b>-39.600,00</b>	<b>341.800,00</b>	<b>241.500,00</b>	<b>0,00</b>	<b>8.000,00</b>	<b>-8.000,00</b>	<b>52.700,00</b>	<b>-22.000,00</b>	



Haushaltsplan 2022

<b>Übersicht Finanzhaushalt Teil B</b>			
Gemeinde Brinkum			
Nr.	Bezeichnung	Einzahlungen	Auszahlungen
1	Laufende Verwaltungstätigkeit	681.200,00	-720.800,00
2	Investitionstätigkeit	341.800,00	-241.500,00
3	Finanzierungstätigkeit	0,00	-8.000,00
	<b>Summe</b>	<b>1.023.000,00</b>	<b>-970.300,00</b>

# Vorbericht zum Haushaltsplan 2022 der Gemeinde Brinkum

---

## Allgemeines

Nach § 112 Abs. 1 Niedersächsisches Kommunalverfassungsgesetz (NKomVG) ist jede Kommune verpflichtet für jedes Haushaltsjahr eine Haushaltssatzung zu erlassen. Sie enthält die Festsetzungen des Haushaltsplanes, des Höchstbetrages der Liquiditätskredite und der Hebesätze für die Grundsteuer sowie die Gewerbesteuer.

Der Haushaltsplan enthält alle voraussichtlich anfallenden Erträge und eingehenden Einnahmen, entstehenden Aufwendungen und zu leistenden Auszahlungen sowie die notwendigen Verpflichtungsermächtigungen.

Der Haushaltsplan ist Grundlage für die Haushaltswirtschaft der Gemeinde und für die Haushaltsführung verbindlich.

Die Gemeinde Brinkum stellt mit dem Haushaltsplan für das Jahr 2022 ihren zwölften doppelhaushalt auf. Im Haushaltsplan sind zum Vergleich die Haushaltsermächtigungen des Vorjahres 2021 und eine Spalte mit dem Ergebnis aus dem zehnten doppelhaushaltjahr 2020 abgedruckt. Das Ergebnis ist noch nicht festgeschrieben, da die Prüfung Jahresabschluss 2020 noch aussteht.

## Rückblick und Entwicklung

### Haushaltsjahr 2016

Der Jahresabschluss für das Haushaltsjahr 2016 wurde am 13.12.2018 aufgestellt. Der Ergebnishaushalt schließt mit einem Fehlbetrag von 121.488,01 Euro im ordentlichen und einem Überschuss von 36.688,68 Euro im außerordentlichen Ergebnis ab. Der Fehlbetrag im ordentlichen Ergebnis, wird durch die vorhandene Rücklage gedeckt, der Überschuss im außerordentlichen Ergebnis wird voll der Rücklage zugeführt.

### Haushaltsjahr 2017

Der Jahresabschluss für das Haushaltsjahr 2017 wurde am 29.01.2019 aufgestellt. Der Ergebnishaushalt schließt mit einem Fehlbetrag von 16.937,94 Euro im ordentlichen und einem Überschuss von 2.000,00 Euro im außerordentlichen Ergebnis ab. Der Fehlbetrag im ordentlichen Ergebnis, wird durch die vorhandene Rücklage gedeckt, der Überschuss im außerordentlichen Ergebnis wird voll der Rücklage zugeführt.

### **Haushaltsjahr 2018**

Der Jahresabschluss für das Haushaltsjahr 2018 wurde am 03.03.2021 aufgestellt und liegt zum jetzigen Zeitpunkt zur Prüfung beim Rechnungsprüfungsamt des Landkreises Leer. Das Ergebnis der Prüfung steht noch aus. Der Haushalt schließt voraussichtlich mit einem Fehlbetrag in Höhe von 97.210,05 Euro ab. Dieser voraussichtliche Fehlbetrag kann durch die noch vorhandene Rücklage gedeckt werden.

### **Haushaltsjahr 2019**

Der Jahresabschluss für das Haushaltsjahr 2019 wurde am 10.03.2021 aufgestellt und liegt zum jetzigen Zeitpunkt ebenfalls zur Prüfung beim Rechnungsprüfungsamt des Landkreises Leer. Das Ergebnis der Prüfung steht noch aus. Der Haushalt schließt voraussichtlich mit einem Überschuss in Höhe von 22.467,78 Euro ab. Der voraussichtliche Überschuss kann der Rücklage in voller Höhe zugeführt werden.

### **Haushaltsjahr 2020**

Der Jahresabschluss für das Haushaltsjahr 2020 liegt derzeit noch nicht vor. Der Ergebnishaushalt schließt nach Planung mit einem Überschuss in Höhe von 17.300,00 Euro ab.

### **Haushaltsjahr 2021**

Der Jahresabschluss für das Haushaltsjahr 2021 liegt derzeit noch nicht vor. Der Ergebnishaushalt schließt nach Planung mit einem Fehlbetrag in Höhe von 77.000,00 Euro ab.

### **Haushaltsjahr 2022**

#### **Haushaltsausgleich**

Die vorhandenen Erträge reichen in diesem Jahr zur Finanzierung der Aufwendungen aus. Es liegen derzeit Überschussrücklagen in Höhe von 97.772,68 € im ordentlichen und 84.225,81 € im außerordentlichen Ergebnis vor. Die Ergebnisrechnung des ungeprüften Jahresabschlusses 2018 schließt mit einem Fehlbetrag von 97.210,05 € ab. Die ebenfalls noch ungeprüfte Ergebnisrechnung des Jahresabschlusses 2019 schließt mit einem Überschuss in Höhe von 22.467,78 € ab. Durch den geplanten Ausgleich des Ergebnishaushaltes 2022 und die Ausweisung eines Überschusses von 42.800 €, ist eine Inanspruchnahme der Überschussrücklagen für das Haushaltsjahr 2022 nicht erforderlich.

## Erträge



Die Steuern und ähnlichen Abgaben machen den größten Anteil der zu verbuchenden Erträge mit einem Betrag von 507.400 € aus. Der Rat der Samtgemeinde Hesel hat entschieden, im Rahmen des Nds. Finanzausgleichgesetzes 1.2 Mio. € von den erhaltenen Schlüsselzuweisungen vom Land an die Mitgliedsgemeinden weiterzuleiten, um die finanzschwachen Mitgliedsgemeinden zu fördern und zu stärken. Diese Zuwendung wird an die jährliche Entwicklung des Grundbetrages nach § 4 Abs. 2 N FAG angepasst und unter der Position „Zuwendungen und allgemeine Umlagen“ (103.400 €) berücksichtigt.

Zu den sonstigen ordentlichen Erträgen in Höhe von 38.500 € gehören die Konzessionsabgaben für Strom (21.700 €) und Gas (4.600 €) sowie die Auflösung einer Rückstellung für den Finanzausgleich (12.200 €). Die Auflösungserträge aus Sonderposten resultieren aus Beiträgen und Investitionszuschüssen, welche den Abschreibungen für die jeweiligen Vermögensgegenstände (z. B. Gebäude und Straßen) für die Dauer der voraussichtlichen Nutzung gegenüberzustellen sind.

Im Bereich der Kostenerstattung und Kostenumlage wird die Erstattung der gesamten verauslagten Planungskosten im Rahmen der Nutzungsänderung für die weitere Nutzung der Oberschule Kloster Barthe.

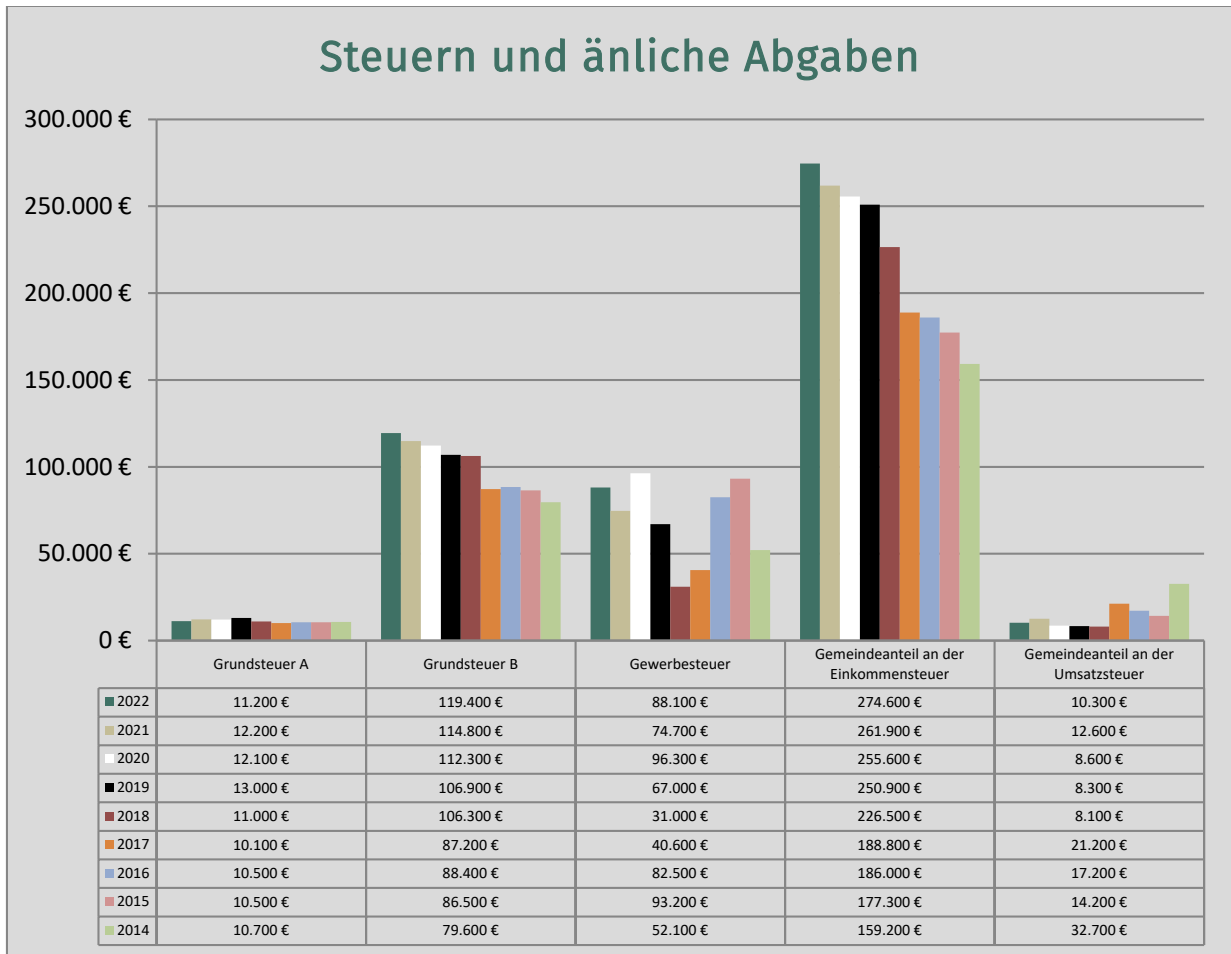

Die Entwicklung der Grundsteuer bleibt stabil, es ist mit einem leichten Anstieg zu rechnen. Bei den Gemeindeanteilen an der Einkommensteuer wird eine Steigerung erwartet. Die Gemeindeanteile an der Einkommensteuer und die Grundsteuer stellen die beiden wichtigsten Ertragsquellen der Gemeinde Brinkum dar.

### Aufwendungen

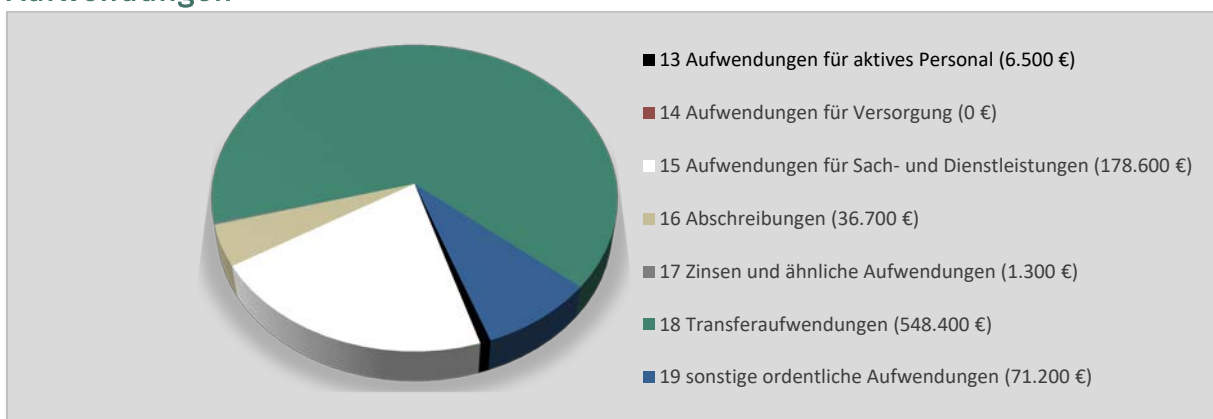

Der größte Teil der Aufwendungen entfällt mit über 65 % auf die Transferaufwendungen. Diese umfassen die Gewerbesteuerumlage sowie die Kreisumlage und die Samtgemeindeumlage.

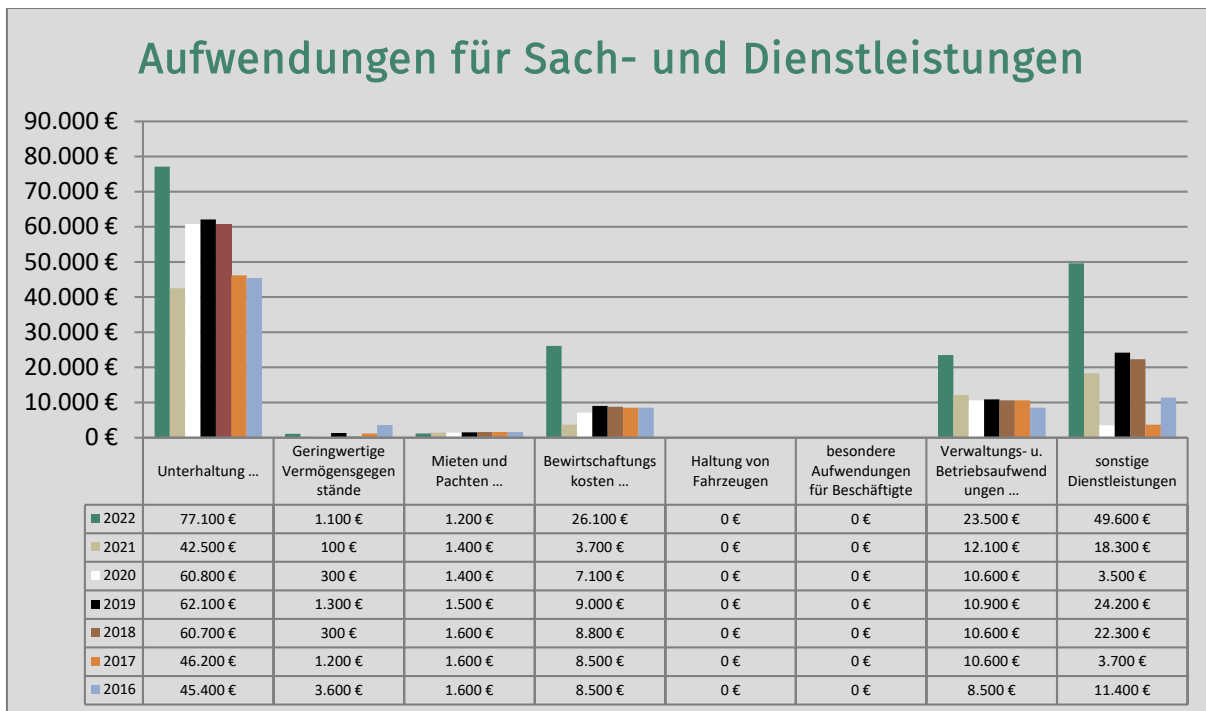

**Unterhaltung:**

Für die Erneuerung der Heizungsanlage im Sportheim sind 15.000 Euro eingestellt, weiterhin sind 5.000 Euro für die Erneuerung der Innentüren vorgesehen.

Für die Sanierung von dem Fahrradstanddach/Garage bei dem Dorfgemeinschaftshaus sind 10.000 Euro eingeplant. Die weiteren Kosten sind an den tatsächlichen Verbrauch angepasst worden.

**Geringwertige Vermögensgegenstände:**

Für die Erneuerung der drei vorhandenen Spielplatzschilder sind 1.000 Euro eingestellt.

**Bewirtschaftungskosten:**

In den Bewirtschaftungskosten sind 16.000 Euro für Kompensationsmaßnahmen für das Gewerbegebiet Westergaste/Dorfweg enthalten, weiterhin sind die Kosten für Wasser, Strom, Gas und dem sonstigen Energieverbrauch an die Gas- und Strompreisanpassung angepasst worden.

**Verwaltungs- und Betriebsaufwendungen:**

In den Aufwendungen für Verwaltungs- und Betriebsaufwendungen sind die Betriebskosten der Straßenbeleuchtung veranschlagt, diese Kosten sind ebenfalls an die Gas- und Strompreisanpassung angepasst worden.

## Investitionen

Für die Ausweisung des Gewerbegebietes Westergaste/Dorfweg sind weitere 82.000 € (Grunderwerb, Grundsteuer, Notarkosten und Vermessungskosten) für den Erwerb von Grundstücksflächen veranschlagt.

Für die Erschließung der Erstellung der Regenrückhaltebecken sowie der Oberflächenentwässerung sind insgesamt 50.000 Euro eingeplant. Die Schmutzwasserkanalanschlüsse sind mit Kosten in Höhe von 87.500 Euro eingeplant, diesen Kosten steht ein Zuschuss von der Samtgemeinde mit 54.800 Euro gegenüber.

Insgesamt werden die mit der Ausweisung des Gewerbegebietes verauslagten Kosten über die Verkaufssummen rückerstattet. Diese Maßnahme sollte sich daher abschließend refinanzieren.

## Entwicklung der wichtigsten Erträge und Aufwendungen

### Erträge: Grundsteuer, Gewerbesteuer, Einkommensteueranteil

Zu den wichtigsten Erträgen der Gemeinde zählen der Gemeindeanteil an der Einkommensteuer sowie die Grund- und Gewerbesteuer.

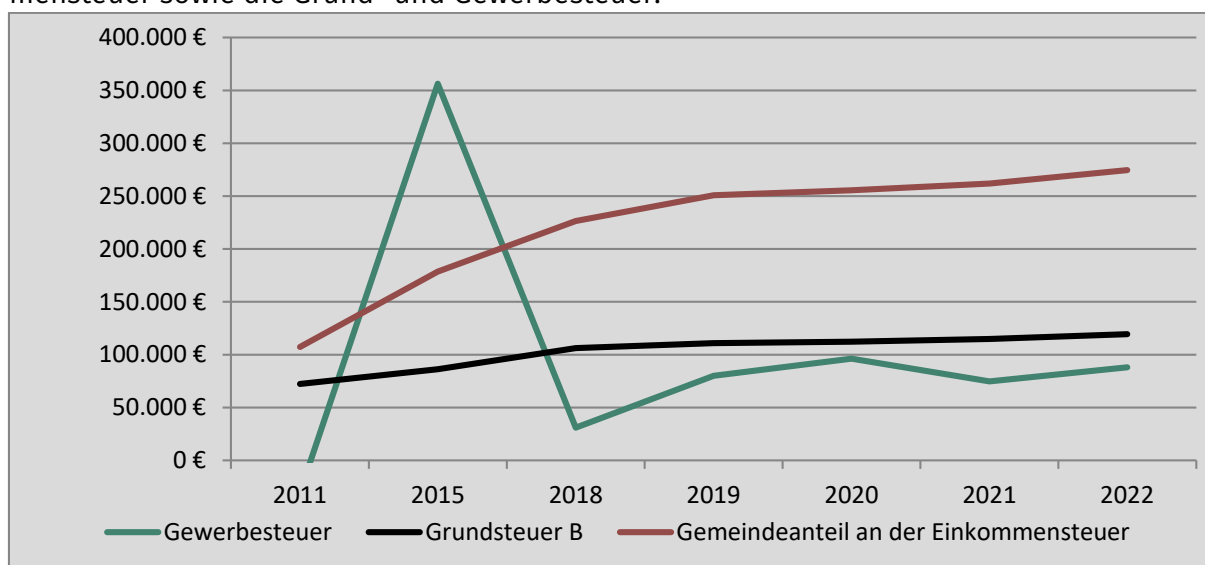

Jahr	Gewerbesteuer	Grundsteuer B	Gemeindeanteil an der Einkommensteuer	Summe
2011	-30.129,00 €	72.249,90 €	107.249,00 €	149.369,90 €
2015	356.392,00 €	86.241,76 €	178.634,00 €	621.267,76 €
2018	31.000,00 €	106.300,00 €	226.500,00 €	363.800,00 €
2019	80.000,00 €	110.900,00 €	250.900,00 €	441.800,00 €
2020	96.300,00 €	112.300,00 €	255.600,00 €	464.200,00 €
2021	74.700,00 €	114.800,00 €	261.900,00 €	451.400,00 €
2022	88.100,00 €	119.400,00 €	274.600,00 €	482.100,00 €

Bei den Erträgen aus der Gewerbesteuer sowie der Grundsteuer B wird für das Planungsjahr 2022 mit einem Anstieg gerechnet. Bei den Gemeindeanteilen an der Einkommensteuer ist aufgrund der allgemeinen konjunkturellen Entwicklung mit einem weiteren Anstieg zu rechnen.

## Aufwendungen: Finanzausgleichsleistungen

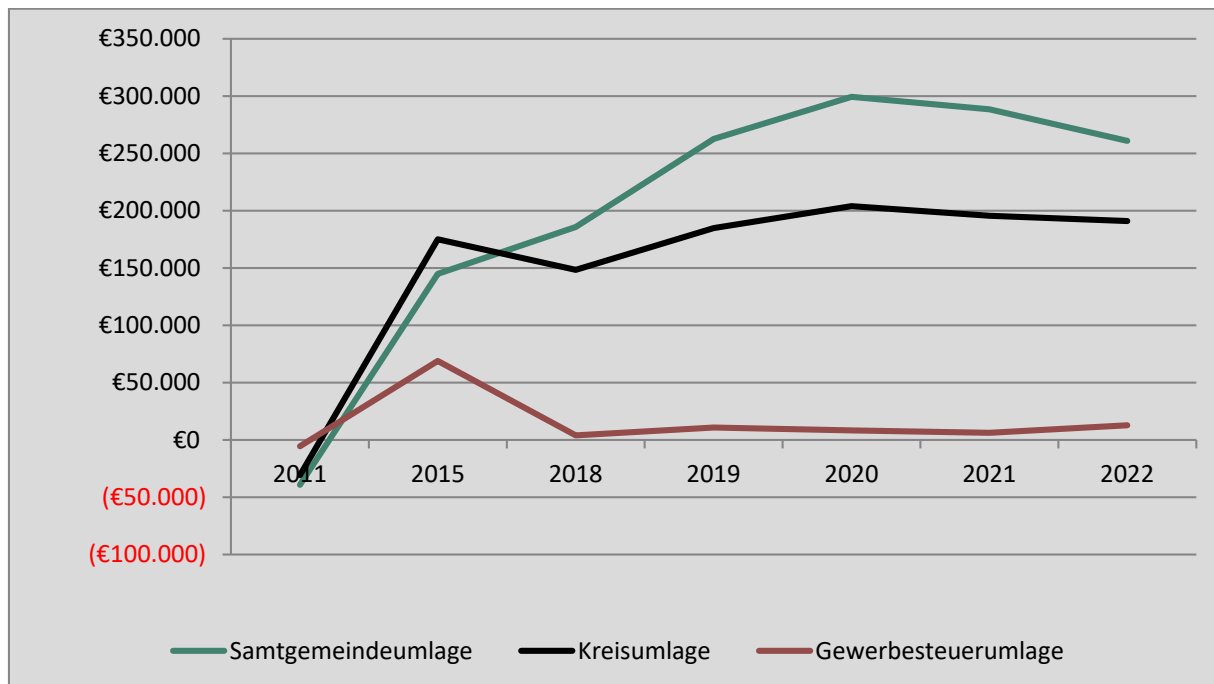

Jahr	Samtgemeindeumlage	Kreisumlage	Gewerbsteuerumlage	Summe
2011	-39.234,00 €	-30.816,00 €	-5.515,00 €	-75.565,00 €
2015	144.828,00 €	175.056,00 €	68.878,00 €	388.762,00 €
2018	185.800,00 €	148.300,00 €	4.000,00 €	338.100,00 €
2019	262.600,00 €	184.800,00 €	10.800,00 €	458.200,00 €
2020	299.400,00 €	203.900,00 €	8.300,00 €	511.600,00 €
<b>2021</b>	288.400,00 €	195.600,00 €	6.200,00 €	490.200,00 €
<b>2022</b>	261.000,00 €	190.900,00 €	12.700,00 €	464.400,00 €

Gemessen an der Steuerkraft in Höhe von 367.115,00 € für die Gemeinde Brinkum und einer Samtgemeindeumlage in Höhe von 71,02 % entfällt eine Umlage in Höhe von 261.000,00 € auf die Gemeinde Brinkum für das Haushaltsjahr 2022. Aufgrund der leicht sinkenden Steuerkraft werden bei der Kreisumlage Minderaufwendungen von 4.700,00 € im Vergleich zum Vorjahr berücksichtigt.



## Schulden

### Schuldenentwicklung

Die Gemeinde Brinkum hatte mit dem Nachtragshaushalt 2019 eine Kreditermächtigung in Höhe von 100.000 € eingestellt und diese auch in Anspruch genommen. Die Kreditermächtigung war zur Finanzierung des Ankaufs von Ausgleichsflächen erforderlich.

Da die kameralen Haushalte in der Vergangenheit nicht ausgeglichen werden konnten (Ausgaben > Einnahmen) sind der Gemeinde Brinkum erhebliche Geldmittel abgeflossen. Ihre Zahlungsfähigkeit konnte die Gemeinde Brinkum nur durch den gemeinsamen Zahlungsverbund mit der Samtgemeinde und den übrigen Mitgliedsgemeinden sicherstellen. Im Rahmen der Kommunalen Doppik sind die liquiden Mittel des Zahlungsverbundes in den Bilanzen der Samtgemeinde und der Mitgliedsgemeinden getrennt auszuweisen. Negative Zahlungsmittelbestände werden durch Liquiditätskredite der übrigen Kommunen im Zahlungsverbund finanziert (soweit nicht Liquiditätskredite am Kreditmarkt beansprucht wurden).

Mit der Eröffnungsbilanz zum 01.01.2011 sind für die Gemeinde Brinkum erstmals die Verbindlichkeiten aus Liquiditätskrediten gegenüber den anderen Kommunen im Zahlungsverbund auszuweisen. Dies führt im Ergebnis zu einer transparenteren Darstellung der tatsächlichen Verschuldung der Gemeinde Brinkum.

In den nachfolgenden Darstellungen wird zur besseren Vergleichbarkeit unterstellt, dass die aus dem Zahlungsverbund bezogenen Liquiditätskredite (einschließlich Investitionskredite bei einem Kreditinstitut) schon seit dem Jahr 2001 darzustellen gewesen wären:

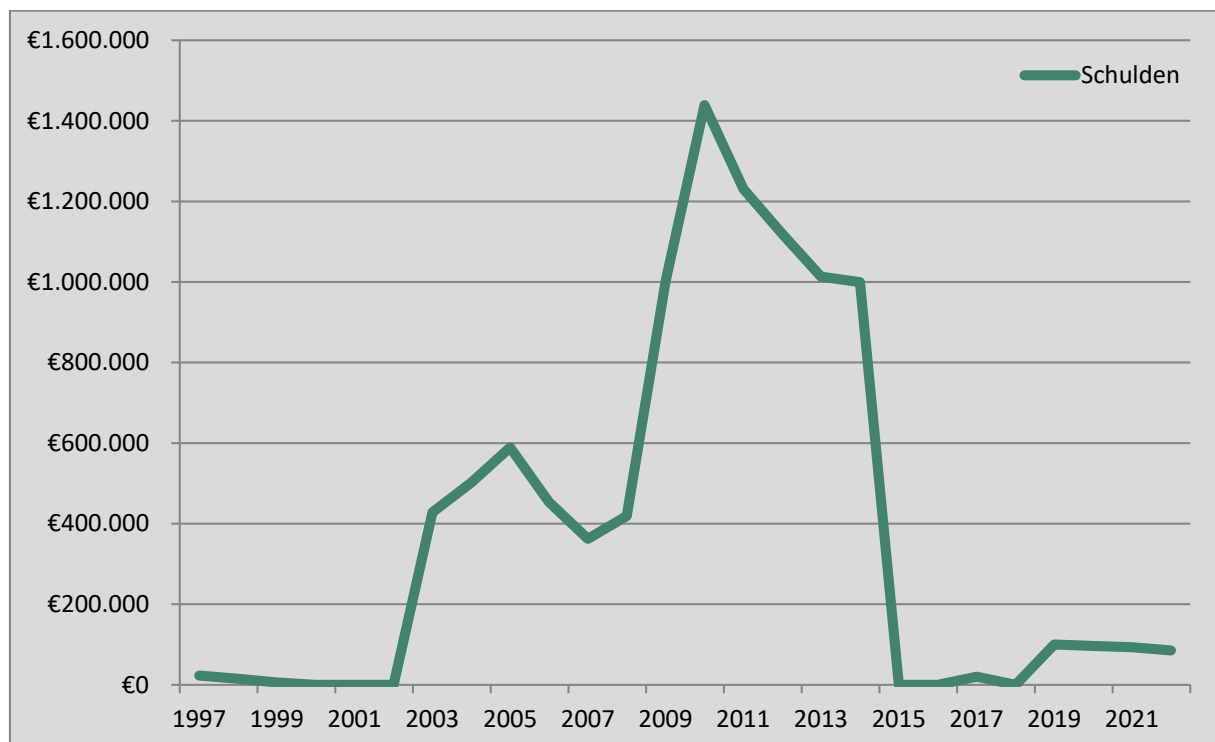

Durch den Entschuldungsvertrag mit der Samtgemeinde konnten die bestehenden Liquiditätskredite bei den übrigen Mitgliedsgemeinden und der Samtgemeinde vollständig getilgt werden.

Nach derzeitiger Planung wird die Gemeinde Brinkum für das Haushaltsjahr 2022 zur Finanzierung der laufenden Verwaltungstätigkeit keinen Liquiditätskredit in Anspruch nehmen müssen.

Verschuldung pro Kopf:

am	Betrag	Einwohner	pro Kopf
31.12.2011	1.204.703,49 €	650	1.853,39 €
31.12.2012	1.093.605,29 €	693	1.578,07 €
31.12.2013	1.013.189,19 €	697	1.453,64 €
31.12.2014	999.636,28 €	697	1.434,20 €
31.12.2015	0,00 €	706	0,00 €
31.12.2016	0,00 €	713	0,00 €
31.12.2017	20.100,00 €	711	28,27 €
31.12.2018	0,00 €	754	0,00 €
31.12.2019	100.000,00 €	750	133,33 €
31.12.2020	96.250,00 €	797	120,77 €
31.12.2021	93.250,00 €	808	115,41 €
<b>31.12.2022</b>	<b>85.250,00 €</b>	<b>809</b>	<b>105,38 €</b>

Einwohner = amtliche Einwohnerzahl zum Stichtag 30.06. des Vorjahres (die rot hinterlegte Zahl ist Stand 30.06.2021)

## Aufbau und Gliederung des Haushaltsplanes

Der Haushaltsplan gliedert sich gem. § 4 Abs. 1 KomHKVO in vier Teilhaushalte. Diese Aufteilung ist gültig mit Wirksamwerden der Haushaltssatzung 2021.

Zusätzlich wurde ein Sonderhaushalt für die Darstellung der Allgemeinen Finanzwirtschaft gebildet. In Ihrer Summe bilden diese vier Teilhaushalte den Gesamthaushalt.

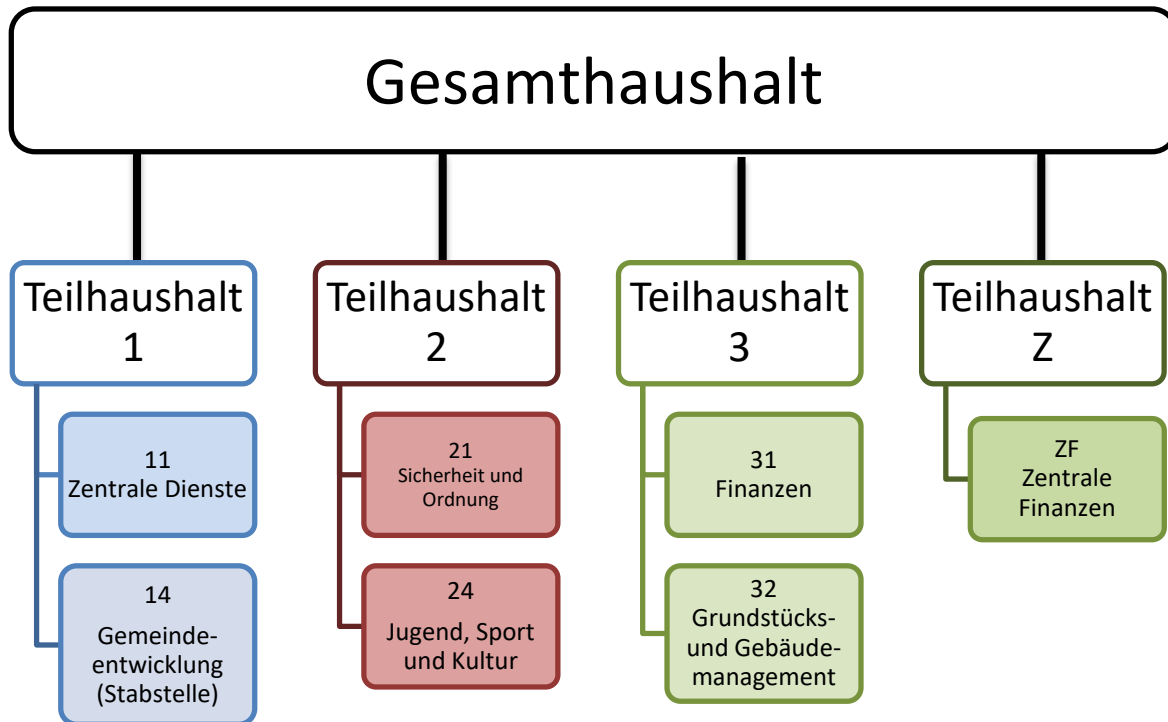

Jedem Teilhaushalt ist eine Übersicht der abgebildeten Produkte vorgeschaltet. Für jeden Teilhaushalt sind ein Teilergebnisplan, ein Teilfinanzplan sowie eine Übersicht der investiven Maßnahmen enthalten.

Die Teilhaushalte sind in die o.g. Sachgebiete gegliedert. Diesen sind die Produkte, Projekte und Leistungen zugeordnet. Die gebildeten Sachgebiete gelten als sachlich eng zusammenhängend im Sinne der KomHKVO. Auf dieser Ebene sind entsprechende Budgets gebildet worden. Innerhalb der Budgets bestehen Möglichkeiten zur flexiblen Mittelbewirtschaftung durch erleichterte Deckungsmöglichkeiten und Übertragbarkeiten.

Gemeinde Brinkum

**VE-Fälligkeiten 2022**

**Übersicht über die aus Verpflichtungsermächtigungen voraussichtlich fällig werdenden Auszahlungen**

Verpflichtungsermächtigungen im Plan des Jahres	Voraussichtlich fällige Auszahlungen					
	2022 TEUR	2023 TEUR	2024 TEUR	2025 TEUR	Später TEUR	Gesamt TEUR
2021	0,0	0,0	0,0	0,0	0,0	0,0
2022	22,0	22,0	0,0	0,0	0,0	44,0
Summe	22,0	22,0	0,0	0,0	0,0	44,0
<u>Nachrichtlich:</u> im Finanzplan vorgesehene Kreditaufnahmen	0,0	0,0	0,0	0,0	0,0	0,0

## Übersicht über den voraussichtlichen Stand der Schulden

### Übersicht gem. § 1 Abs. 2 Nr. 6 KomHKVO

Art der Schulden		Stand zu Beginn des Vorjahres -1000 Euro-	Voraussichtlicher Stand zu Beginn des Haushaltsjahres -1000 Euro-
1		2	3
1.	Geldschulden aus		
1.1	Anleihen		
1.2	Verbindlichkeiten aus Krediten für Investitionstätigkeit		93,2
1.3	Liquiditätskrediten	0	0
1.4	sonstigen Geldschulden		
2.	Verbindlichkeiten aus kreditähnlichen Rechtsgeschäften	0	0
3.	Verbindlichkeiten aus Lieferungen und Leistungen	1,5	0
4.	Transferverbindlichkeiten	16,2	0
5.	Sonstige Verbindlichkeiten	3,7	0
<b>Schulden insgesamt</b>		<b>21,4</b>	<b>93,2</b>

## Bilanz zum 31.12.2019

		2018 EUR	2019 EUR
	<b>AKTIVA</b>		
1.	Immaterielles Vermögen	1.512,19	12.935,14
1.1	Konzessionen	0,00	0,00
1.2	Lizenzen	0,00	0,00
1.3	Ähnliche Rechte	0,00	0,00
1.4	Geleistete Investitionszuweisungen und -zuschüsse	1.512,19	1.200,78
1.5	Aktivierter Umstellungsaufwand	0,00	0,00
1.6	Sonstiges immaterielles Vermögen	0,00	11.734,36
2.	Sachvermögen	1.421.908,39	1.476.081,34
2.1	Unbebaute Grundstücke und grundstücksgleiche Rechte an unbebauten Grundstücken	95.723,18	181.908,66
2.2	Bebaute Grundstücke und grundstücksgleiche Rechte an bebauten Grundstücken	283.233,25	278.664,45
2.3	Infrastrukturvermögen	1.018.652,72	998.771,79
2.4	Bauten auf fremden Grundstücken	0,00	0,00
2.5	Kunstgegenstände, Kulturdenkmäler	0,00	0,00
2.6	Maschinen und technische Anlagen; Fahrzeuge	0,00	0,00
2.7	Betriebs- und Geschäftsausstattung, Pflanzen und Tiere	13.339,42	10.195,13
2.8	Vorräte	0,00	0,00
2.9	Geleistete Anzahlungen, Anlagen im Bau	10.959,82	6.541,31
3.	Finanzvermögen	33.992,81	45.484,80
3.1	Anteile an verbundenen Unternehmen	0,00	0,00
3.2	Beteiligungen	10.097,76	10.097,76
3.3	Sondervermögen mit Sonderrechnung	0,00	0,00
3.4	Ausleihungen	0,00	0,00
3.5	Wertpapiere	0,00	0,00
3.6	Öffentlich-rechtliche Forderungen	23.026,70	33.672,42
3.7	Forderungen aus Transferleistungen	0,00	0,00
3.8	Privatrechtliche Forderungen	404,82	1.251,09
3.9	Sonstige Vermögensgegenstände	463,53	463,53
4.	Liquide Mittel	91.259,98	126.426,61
5.	Aktive Rechnungsabgrenzung	237,65	0,00
	Summe AKTIVA	1.548.911,02	1.660.927,89

## Bilanz zum 31.12.2019

		2018 EUR	2019 EUR
	<b>PASSIVA</b>		
1.	Nettoposition	1.411.754,63	1.410.234,52
1.1	Basisreinemögen	847.366,43	847.366,43
1.1.1	Reinemögen	847.366,43	847.366,43
1.1.2	Sollfehlbetrag aus kameralem Abschluss als Minusbetrag	0,00	0,00
1.2	Rücklagen	281.735,76	281.735,76
1.2.1	Rücklagen aus Überschüssen des ordentlichen Ergebnisses	236.198,63	236.198,63
1.2.2	Rücklagen aus Überschüssen des außerordentlichen Ergebnisses	45.537,13	45.537,13
1.2.3	Rücklagen aus Investitions-zuwendungen für nicht abnutzbare Vermögensgegenstände	0,00	0,00
1.2.4	Zweckgebundene Rücklagen	0,00	0,00
1.2.5	Sonstige Rücklagen	0,00	0,00
1.3	Jahresergebnis	-196.947,32	-174.479,54
1.3.1	Fehlbeträge aus Vorjahren	0,00	0,00
1.3.2	Jahresüberschuss/-fehlbetrag mit Angabe des Betrages der Vorbelast. aus Haushaltsresten für Aufwend.	-196.947,32	-174.479,54
1.4	Sonderposten	479.599,76	455.611,87
1.4.1	Investitionszuweisungen und -zuschüsse	75.552,76	69.427,76
1.4.2	Beiträge und ähnliche Entgelte	398.450,95	380.588,06
1.4.3	Gebührenaussgleich	0,00	0,00
1.4.4	Bewertungsausgleich	0,00	0,00
1.4.5	Erhaltene Anzahlungen auf Sonderposten	5.596,05	5.596,05
1.4.6	Sonstige Sonderposten	0,00	0,00
2.	Schulden	9.156,39	113.311,05
2.1	Geldschulden	0,00	100.000,00
2.1.1	Anleihen	0,00	0,00
2.1.2	Verbindlichkeiten aus Krediten für Investitionen	0,00	100.000,00
2.1.3	Liquiditätskredite	0,00	0,00
2.1.4	Sonstige Geldschulden	0,00	0,00
2.2	Verbindlichkeiten aus kreditähnlichen Rechtsgeschäften	0,00	0,00
2.3	Verbindlichkeiten aus Lieferungen und Leistungen	6.305,23	2.948,02
2.4	Transferverbindlichkeiten	1.871,00	6.652,57
2.4.1	Finanzausgleichverbindlichkeiten	1.871,00	0,00
2.4.2	Verbindlichkeiten aus Zuweisungen und Zuschüssen für laufende Zwecke	0,00	6.652,57
2.4.3	Verbindlichkeiten aus Schuldendiensthilfen	0,00	0,00
2.4.4	Soziale Leistungsverbindlichkeiten	0,00	0,00
2.4.5	Verbindlichkeiten aus Zuweisungen und Zuschüssen für Investitionen	0,00	0,00
2.4.6	Steuerverbindlichkeiten	0,00	0,00
2.4.7	Andere Transferverbindlichkeiten	0,00	0,00
2.5	Sonstige Verbindlichkeiten	980,16	3.710,46
2.5.1	Durchlaufende Posten	0,00	0,00
2.5.1.1	Verrechnete Mehrwertsteuer	0,00	0,00
2.5.1.2	Abzuführende Lohn- und Kirchensteuer	0,00	0,00
2.5.1.3	Sonstige durchlaufende Posten	0,00	0,00
2.5.2	Abzuführende Gewerbesteuer	624,00	0,00
2.5.3	Empfangene Anzahlungen	0,00	0,00
2.5.4	Andere sonstige Verbindlichkeiten	356,16	3.710,46
3.	Rückstellungen	128.000,00	137.382,32
3.1	Pensionsrückstellungen und ähnliche Verpflichtungen	0,00	0,00
3.2	Rückstellungen für Altersteilzeitarbeit und ähnliche Maßnahmen	0,00	0,00
3.3	Rückstellungen für unterlassene Instandhaltung	15.700,00	11.577,48
3.4	Rückstellungen für die Rekultivierung und Nachsorge geschlossener Abfalldeponien	0,00	0,00
3.5	Rückstellungen für die Sanierung von Altlasten	0,00	0,00
3.6	Rückstellungen im Rahmen des Finanzausgleichs und von Steuerschuldverhältnissen	85.200,00	85.900,00
3.7	Rückstellungen für drohende Verpflicht. aus Bürgschaften, Gewährleist. u. anhäng. Gerichtsverfahren	0,00	0,00
3.8	Andere Rückstellungen	27.100,00	39.904,84
4.	Passive Rechnungsabgrenzung	0,00	0,00
	Summe PASSIVA	1.548.911,02	1.660.927,89

# Beteiligungsbericht der Gemeinde Brinkum

---

Aufgrund des § 151 Niedersächsisches Kommunalverfassungsgesetz (NKomVG) ist die Gemeinde verpflichtet einen Bericht über ihre Unternehmen und Einrichtungen in der Rechtsform des privaten Rechts und die Beteiligung daran sowie über die kommunalen Anstalten zu erstellen und jährlich fortzuschreiben.

Der Bericht soll insbesondere folgende Angaben enthalten:

- Gegenstand des Unternehmens
- Beteiligungsverhältnisse
- Besetzung der Organe
- von dem Unternehmen gehaltene Beteiligungen
- Grundzüge des Geschäftsverlaufes
- Lage des Unternehmens
- Kapitalzuführungen und –entnahmen durch die Kommune und die Auswirkungen auf die Haushalts- und Finanzwirtschaft

Mit dem vorliegenden Bericht kommt die Gemeinde dieser gesetzlichen Verpflichtung nach.



# Kommunale Netzbeteiligung Nordwest GmbH & Co. KG (KNN)

---

## Gegenstand der Gesellschaft

Gegenstand des Unternehmens ist der Erwerb, das Halten sowie das Verwalten von Geschäftsanteilen an der EWE Netz GmbH auf eigene Rechnung.

## Gesamtkapital und Anteil der Gemeinde Brinkum

Die beteiligten Kommunen haben in der ersten Beteiligungsphase ein Gesamtkapital von 58,1 Mio. Euro eingebracht. Die Gemeinde Brinkum ist auf der Grundlage des Ratsbeschlusses vom 16.08.2018 mit einem Anteil von 10.100 Euro beteiligt.

## Organe der Gesellschaft und deren Besetzung

Organe der Gesellschaft sind die Gesellschafterversammlung und der Geschäftsführer. Der Rat der Gemeinde Brinkum hat als Vertreter der Gemeinde in die Gesellschafterversammlung Herrn Bernhard Janssen benannt.

Neben Frau Petra Lausch ist ab dem 01.01.2017 Herr Markus Honnigfort als weiterer Geschäftsführer der KNN gewählt.

## Beteiligungen der Gesellschaft

Die Kommunale Netzbeteiligung Nordwest GmbH & Co. KG ist mit einem Anteil von 4,9 % an der EWE Netz GmbH beteiligt.

## Stand der Erfüllung des öffentlichen Zwecks

Die Kommunale Netzbeteiligung Nordwest GmbH & Co. KG wurde am 22.01.2013 im Handelsregister beim Amtsgericht Oldenburg unter dem Aktenzeichen HRA 203542 eingetragen. Zurzeit haben 123 Kommunen Anteile erworben.

## Auswirkungen auf den Haushalt

Für das Haushaltsjahr 2020 wurde eine Dividende von 355,03 Euro ausbezahlt.

## Übersicht über die Produktgruppen

Produktgruppen	Fachbereich	Sachgebiet
<b>1 Zentrale Verwaltung</b>		
<b>11 Innere Verwaltung</b>		
<b>111 Verwaltungssteuerung und -service</b>		
11101 Gemeindeorgane	1	11
11102 Innere Verwaltungsangelegenheiten	1	11
11105 Finanzbuchhaltung	3	31
11106 Zahlungsabwicklung	3	31
11109 Grundstücksmanagement	3	32
<b>2 Schule und Kultur</b>		
<b>25 - 29 Kultur und Wissenschaft</b>		
<b>281 Heimat- und sonstige Kulturpflege</b>		
28101 Heimat- und sonstige Kulturpflege	2	24
<b>3 Soziales und Jugend</b>		
<b>31 - 35 Soziale Hilfen</b>		
<b>351 Sonstige soziale Hilfen und Leistungen</b>		
35101 Soziale Angelegenheiten	2	24
<b>36 Kinder-, Jugend- und Familienhilfe</b>		
<b>366 Einrichtungen der Jugendarbeit</b>		
36602 Kinderspielplätze	3	32
<b>4 Gesundheit und Sport</b>		
<b>42 Sportförderung</b>		
<b>421 Förderung des Sports</b>		
42101 Förderung des Sports	2	24
<b>5 Gestaltung der Umwelt</b>		
<b>51 Räumliche Planung und Entwicklung</b>		
<b>511 Räumliche Planungs- und Entwicklungsmaßnahmen</b>		
51102 Bauleitplanung	1	14
<b>52 Bauen und Wohnen</b>		
<b>522 Wohnbauförderung</b>		
52221 Bereitstellung von Wohnbauland	2	32
<b>53 Ver- und Entsorgung</b>		
<b>531 Elektrizitätsversorgung</b>		
53102 Konzessionsabgaben	3	31
<b>538 Abwasserbeseitigung</b>		
53812 Regenwasserbeseitigung	2	21
<b>54 Verkehrsflächen und -anlagen, ÖPNV</b>		
<b>541 Gemeindestraßen</b>		
54101 Gemeindestraßen	2	21
<b>545 Straßenreinigung, Straßenbeleuchtung</b>		
54501 Straßenreinigung, Straßenbeleuchtung	2	21
<b>547 ÖPNV</b>		
54701 ÖPNV	2	21
<b>55 Natur- und Landschaftspflege, Friedhofs- und Bestattungswesen</b>		
<b>552 Öffentliche Gewässer/Wasserbauliche Anlagen</b>		
55201 Gewässer	2	21
<b>551 Öffentliches Grün/Landschaftsbau</b>		
55101 Parkanlagen und öffentliche Grünflächen	2	21
<b>555 Land- und Forstwirtschaft</b>		
55501 Wirtschaftswege	2	21
<b>57 Wirtschaft und Tourismus</b>		
<b>571 Wirtschaftsförderung</b>		
57101 Wirtschaftsförderung	1	14
<b>573 Allgemeine Einrichtungen und Unternehmen</b>		
57303 Dörphuu Alte Schule	1	11
<b>6 Zentrale</b>		
<b>61 Allgemeine Finanzwirtschaft</b>		
<b>611 Steuern, allgemeine Zuweisungen, allgemeine Umlagen</b>		
61101 Allgemeine Zuweisungen und Umlagen	Z	ZF
61102 Steuern	Z	ZF
<b>612 Sonstige allgemeine Finanzwirtschaft</b>		



## Übersicht über die gebildeten Budgets

Budgets
<b>11 Zentrale Dienste</b>
11101 Gemeindeorgane
11102 Innere Verwaltungsangelegenheiten
57302 Dörphuus Alte Schule
<b>14 Gemeindeentwicklung (Stabstelle)</b>
51102 Bauleitplanung
57101 Wirtschaftsförderung
<b>21 Sicherheit und Ordnung</b>
53812 Regenwasserbeseitigung
54101 Gemeindestraßen
54501 Straßenreinigung, Straßenbeleuchtung
54701 ÖPNV
55101 Parkanlagen und öffentliche Grünflächen
55201 Gewässer
55501 Wirtschaftswege
<b>24 Jugend, Sport und Kultur</b>
28101 Heimat- und sonstige Kulturpflege
35101 Soziale Angelegenheiten
42101 Förderung des Sports
<b>31 Finanzen</b>
11105 Finanzbuchhaltung
11106 Zahlungsabwicklung
53102 Konzessionsabgaben
61101 Allgemeine Zuweisungen und Umlagen
61201 Allgemeine Finanzwirtschaft
<b>32 Grundstücks- und Gebäudemanagement</b>
11109 Grundstücksmanagement
36602 Kinderspielplätze
52221 Bereitstellung von Wohnbauland
<b>33 Abgabenveranlagung</b>
61102 Steuern

# Gesamt-Rechnung 2019

## Ergebnisrechnung

Ertrags- und Aufwandsarten	Ergebnis des Vorjahres		Ansätze des HH-Jahres		Veränd. durch Nachtrag		Sonstige Ermächtigt.		Ermächtigt. des HH-Jahres		Ermächtigt. aus HH-Vorjahren		Ges-ermächtigt. im HH-Jahr		Ergebnis des HH-Jahres		mehr (+) weniger (-)		
	EUR	EUR	EUR	EUR	EUR	EUR	EUR	EUR	EUR	EUR	EUR	EUR	EUR	EUR	EUR	EUR	EUR	EUR	
<b>Ordentliche Erträge</b>																			
1 Steuern und ähnliche Abgaben	412.876,35		450.300,00	17.000,00	0,00	467.300,00	0,00	467.300,00	0,00	467.300,00	0,00	467.300,00	0,00	467.300,00	484.673,68	17.373,68			
2 Zuwendungen und allgemeine Umlagen	0,00		79.200,00	0,00	0,00	79.200,00	0,00	79.200,00	0,00	79.200,00	0,00	79.200,00	0,00	79.200,00	82.453,00	3.253,00			
3 Auflösungserträge aus Sonderposten	24.186,98		23.900,00	0,00	0,00	23.900,00	0,00	23.900,00	0,00	23.900,00	0,00	23.900,00	0,00	23.900,00	23.987,89	87,89			
4 sonstige Transfererträge	0,00		0,00	0,00	0,00	0,00	0,00	0,00	0,00	0,00	0,00	0,00	0,00	0,00	0,00	0,00			
5 öffentlich-rechtliche Entgelte	4.655,00		5.000,00	0,00	0,00	5.000,00	0,00	5.000,00	0,00	5.000,00	0,00	5.000,00	0,00	5.000,00	4.029,00	-971,00			
6 privatrechtliche Entgelte	1.150,76		100,00	1.500,00	0,00	1.600,00	0,00	1.600,00	0,00	1.600,00	0,00	1.600,00	0,00	1.600,00	2.738,94	1.138,94			
7 Kostenerstattungen und Kostenumlagen	0,00		0,00	0,00	0,00	0,00	0,00	0,00	0,00	0,00	0,00	0,00	0,00	0,00	0,00	0,00			
8 Zinsen und ähnliche Finanzerträge	145,51		1.000,00	0,00	0,00	1.000,00	0,00	1.000,00	0,00	1.000,00	0,00	1.000,00	0,00	1.000,00	857,24	-142,76			
9 aktivierte Eigenleistungen	0,00		0,00	0,00	0,00	0,00	0,00	0,00	0,00	0,00	0,00	0,00	0,00	0,00	0,00	0,00			
10 Bestandsveränderungen	0,00		0,00	0,00	0,00	0,00	0,00	0,00	0,00	0,00	0,00	0,00	0,00	0,00	0,00	0,00			
11 sonstige ordentliche Erträge	40.951,16		112.600,00	4.700,00	0,00	117.300,00	0,00	117.300,00	0,00	117.300,00	0,00	117.300,00	0,00	117.300,00	108.787,57	-8.512,43			
<b>12 = Summe ordentliche Erträge</b>	<b>483.965,76</b>		<b>672.100,00</b>	<b>23.200,00</b>	<b>0,00</b>	<b>695.300,00</b>	<b>0,00</b>	<b>695.300,00</b>	<b>0,00</b>	<b>695.300,00</b>	<b>0,00</b>	<b>695.300,00</b>	<b>0,00</b>	<b>695.300,00</b>	<b>707.527,32</b>	<b>12.227,32</b>			
<b>Ordentliche Aufwendungen</b>																			
13 Aufwendungen für aktives Personal	6.056,37		8.200,00	0,00	0,00	8.200,00	0,00	8.200,00	0,00	8.200,00	0,00	8.200,00	0,00	8.200,00	6.336,25	-1.863,75			
14 Aufwendungen für Versorgung	3.492,00		3.600,00	0,00	0,00	3.600,00	0,00	3.600,00	0,00	3.600,00	0,00	3.600,00	0,00	3.600,00	3.526,98	-73,02			
15 Aufwendungen für Sach- und Dienstleistungen	98.325,63		109.000,00	-13.000,00	0,00	96.000,00	0,00	96.000,00	0,00	96.000,00	0,00	96.000,00	0,00	96.000,00	70.587,15	-25.412,85			
16 Abschreibungen	37.850,31		37.300,00	0,00	0,00	37.300,00	0,00	37.300,00	0,00	37.300,00	0,00	37.300,00	0,00	37.300,00	38.423,47	1.123,47			
17 Zinsen und ähnliche Aufwendungen	0,00		500,00	600,00	0,00	1.100,00	0,00	1.100,00	0,00	1.100,00	0,00	1.100,00	0,00	1.100,00	197,60	-902,40			
18 Transferaufwendungen	429.198,54		526.300,00	13.200,00	0,00	539.500,00	0,00	539.500,00	0,00	539.500,00	0,00	539.500,00	0,00	539.500,00	550.182,00	10.682,00			
19 sonstige ordentliche Aufwendungen	13.575,52		21.800,00	0,00	0,00	21.800,00	0,00	21.800,00	0,00	21.800,00	0,00	21.800,00	0,00	21.800,00	15.806,09	-5.993,91			
<b>20 = Summe ordentliche Aufwendungen</b>	<b>588.498,37</b>		<b>706.700,00</b>	<b>800,00</b>	<b>0,00</b>	<b>707.500,00</b>	<b>0,00</b>	<b>707.500,00</b>	<b>0,00</b>	<b>707.500,00</b>	<b>0,00</b>	<b>707.500,00</b>	<b>0,00</b>	<b>707.500,00</b>	<b>685.059,54</b>	<b>-22.440,46</b>			
<b>ordentliches Ergebnis (ord. Erträge abzgl. ord. Aufw.)</b>	<b>-104.532,61</b>		<b>-34.600,00</b>	<b>22.400,00</b>	<b>0,00</b>	<b>-12.200,00</b>	<b>0,00</b>	<b>-12.200,00</b>	<b>0,00</b>	<b>-12.200,00</b>	<b>0,00</b>	<b>-12.200,00</b>	<b>0,00</b>	<b>-12.200,00</b>	<b>22.467,78</b>	<b>34.667,78</b>			
<b>Jahresüberschuss(+)/-Fehlbetrag (-)</b>	<b>7.801,47</b>		<b>46.100,00</b>	<b>-46.100,00</b>	<b>0,00</b>	<b>0,00</b>	<b>0,00</b>	<b>0,00</b>	<b>0,00</b>	<b>0,00</b>	<b>0,00</b>	<b>0,00</b>	<b>0,00</b>	<b>0,00</b>	<b>0,00</b>	<b>0,00</b>			
22 außerordentliche Erträge	478,91		0,00	0,00	0,00	0,00	0,00	0,00	0,00	0,00	0,00	0,00	0,00	0,00	0,00	0,00			
23 außerordentliche Aufwendungen	7.322,56		46.100,00	-46.100,00	0,00	0,00	0,00	0,00	0,00	0,00	0,00	0,00	0,00	0,00	0,00	0,00			
<b>24 außerordentliches Ergebnis (außerordentl. Erträge abzgl. außerordentl. Aufwendungen)</b>	<b>-6.543,65</b>		<b>0,00</b>	<b>0,00</b>	<b>0,00</b>	<b>0,00</b>	<b>0,00</b>	<b>0,00</b>	<b>0,00</b>	<b>0,00</b>	<b>0,00</b>	<b>0,00</b>	<b>0,00</b>	<b>0,00</b>	<b>0,00</b>	<b>0,00</b>			
<b>25 Jahresergebnis (Saldo ordentl./ außerordentl. Ergebnis), Überschuss (+)/ Fehlbetrag (-)</b>	<b>-97.210,05</b>		<b>11.500,00</b>	<b>-23.700,00</b>	<b>0,00</b>	<b>-12.200,00</b>	<b>0,00</b>	<b>-12.200,00</b>	<b>0,00</b>	<b>-12.200,00</b>	<b>0,00</b>	<b>-12.200,00</b>	<b>0,00</b>	<b>-12.200,00</b>	<b>22.467,78</b>	<b>34.667,78</b>			

# Gesamt-Rechnung 2019

## Finanzrechnung

Ein- und Auszahlungsarten	Ergebnis des Vorjahres EUR	Ansätze des HH-Jahres EUR	Veränd. durch Nachtrag EUR	Sonstige Ermächtigt. EUR	Ermächtigt. des HH-Jahres EUR	Ermächtigt. aus HH-Vorjahren EUR	Ges.-Ermächtigt. im HH-Jahr EUR	Ergebnis des HH-Jahres EUR	mehr (+) weniger (-) EUR
<b>Einzahlungen aus laufender Verwaltungstätigkeit</b>									
1 Steuern und ähnliche Abgaben	415.629,10	450.300,00	17.000,00	3.900,00	471.200,00	0,00	471.200,00	483.070,83	11.870,83
2 Zuwendungen und allgemeine Umlagen	0,00	79.200,00	0,00	0,00	79.200,00	0,00	79.200,00	82.453,00	3.253,00
3 sonstige Transfereinzahlungen	0,00	0,00	0,00	0,00	0,00	0,00	0,00	0,00	0,00
4 öffentlich-rechtliche Entgelte	4.765,00	5.000,00	0,00	0,00	5.000,00	0,00	5.000,00	3.917,00	-1.083,00
5 privatrechtliche Entgelte	1.369,76	100,00	1.500,00	0,00	1.600,00	0,00	1.600,00	2.923,38	1.323,38
6 Kostenerstattungen und Kostenumlagen	0,00	0,00	0,00	0,00	0,00	0,00	0,00	0,00	0,00
7 Zinsen und ähnliche Einzahlungen	161,51	1.000,00	0,00	0,00	1.000,00	0,00	1.000,00	62,24	-937,76
8 Einzahlungen aus der Veräußerung geringwertiger Vermögensgegenstände	0,00	0,00	0,00	0,00	0,00	0,00	0,00	0,00	0,00
9 sonstige haushaltswirksame Einzahlungen	24.251,16	24.200,00	600,00	0,00	24.800,00	0,00	24.800,00	23.587,57	-1.212,43
<b>10 = Summe der Einzahlungen aus laufender Verwaltungstätigkeit</b>	<b>446.176,53</b>	<b>559.800,00</b>	<b>19.100,00</b>	<b>3.900,00</b>	<b>582.800,00</b>	<b>0,00</b>	<b>582.800,00</b>	<b>596.014,02</b>	<b>13.214,02</b>
<b>Auszahlungen aus laufender Verwaltungstätigkeit</b>									
11 Auszahlungen für aktives Personal	6.056,37	8.200,00	0,00	0,00	8.200,00	0,00	8.200,00	6.336,25	-1.863,75
12 Auszahlungen für Versorgung	3.492,00	3.600,00	0,00	0,00	3.600,00	0,00	3.600,00	3.526,98	-73,02
13 Auszahlungen für Sach- und Dienstleistungen und für geringwertige Vermögensgegenstände	62.086,86	109.000,00	-13.000,00	-300,00	95.700,00	38.000,00	133.700,00	69.135,40	-64.564,60
14 Zinsen und ähnliche Auszahlungen	0,00	500,00	600,00	0,00	1.100,00	0,00	1.100,00	197,60	-902,40
15 Transferauszahlungen	348.250,54	461.000,00	0,00	3.000,00	464.000,00	0,00	464.000,00	464.906,00	905,00
16 sonstige haushaltswirksame Auszahlungen	12.547,32	15.800,00	0,00	0,00	15.800,00	0,00	15.800,00	12.725,79	-3.074,21
<b>17 = Summe der Auszahlungen aus laufender Verwaltungstätigkeit</b>	<b>432.433,09</b>	<b>598.100,00</b>	<b>-12.400,00</b>	<b>2.700,00</b>	<b>588.400,00</b>	<b>38.000,00</b>	<b>626.400,00</b>	<b>556.828,02</b>	<b>-69.571,98</b>
<b>18 Saldo aus laufender Verwaltungstätigkeit (Summe lfd. Einzahlungen abzgl. Summe lfd. Auszahlungen)</b>	<b>13.743,44</b>	<b>-38.300,00</b>	<b>31.500,00</b>	<b>1.200,00</b>	<b>-5.600,00</b>	<b>-38.000,00</b>	<b>-43.600,00</b>	<b>39.186,00</b>	<b>82.786,00</b>
<b>Einzahlungen aus Investitionstätigkeit</b>									
19 aus Zuwendungen für Investitionstätigkeit	0,00	0,00	0,00	0,00	0,00	0,00	0,00	0,00	0,00
20 aus Beiträgen u. ä. Entgelten für Investitionstätigkeit	0,00	90.000,00	-90.000,00	0,00	0,00	0,00	0,00	0,00	0,00
21 aus der Veräußerung von Sachvermögen	147,50	140.600,00	-140.600,00	0,00	0,00	0,00	0,00	0,00	0,00
22 aus der Veräußerung von Finanzvermögensanlagen	0,00	0,00	0,00	0,00	0,00	0,00	0,00	0,00	0,00
23 aus sonstiger Investitionstätigkeit	0,00	0,00	0,00	0,00	0,00	0,00	0,00	0,00	0,00
<b>24 = Summe der Einzahlungen aus Investitionstätigkeit</b>	<b>147,50</b>	<b>230.600,00</b>	<b>-230.600,00</b>	<b>0,00</b>	<b>0,00</b>	<b>0,00</b>	<b>0,00</b>	<b>0,00</b>	<b>0,00</b>
<b>Auszahlungen aus Investitionstätigkeit</b>									
25 für den Erwerb von Grundstücken und Gebäuden	5.230,91	94.500,00	-6.500,00	1.200,00	89.200,00	3.660,00	92.860,00	86.646,50	-6.213,50

# Gesamt-Rechnung 2019

## Finanzrechnung

Ein- und Auszahlungsarten	Ergebnis des Vorjahres EUR	Ansätze des HH-Jahres EUR	Veränd. durch Nachtrag EUR	Sonstige Ermächtigt. EUR	Ermächtigt. des HH-Jahres EUR	Ermächtigt. aus HH-Vorjahren EUR	Ges.-Ermächtigt. im HH-Jahr EUR	Ergebnis des HH-Jahres EUR	mehr (+) weniger (-) EUR
26 für Baumaßnahmen	7.507,93	99.000,00	-95.900,00	0,00	3.100,00	2.500,00	5.600,00	3.052,87	-2.547,13
27 für den Erwerb von beweglichem Sachvermögen	0,00	3.000,00	0,00	0,00	3.000,00	0,00	3.000,00	2.585,64	-414,36
28 für den Erwerb von Finanzvermögensanlagen	10.097,76	0,00	0,00	0,00	0,00	0,00	0,00	0,00	0,00
29 für aktivierbare Zuwendungen	1.500,00	20.100,00	0,00	0,00	20.100,00	0,00	20.100,00	11.734,36	-8.365,64
30 für sonstige Investitionstätigkeit	0,00	0,00	0,00	0,00	0,00	0,00	0,00	0,00	0,00
31 = Summe der Auszahlungen aus Investitionstätigkeit	24.336,60	216.600,00	-102.400,00	1.200,00	115.400,00	6.160,00	121.560,00	104.019,37	-17.540,63
32 Saldo aus Investitionstätigkeit (Summe Einzahl. abzgl. Summe Auszahl. aus Investitionstätigkeit)	-24.189,10	14.000,00	-128.200,00	-1.200,00	-115.400,00	-6.160,00	-121.560,00	-104.019,37	17.540,63
33 Finanzmittelüberschuss/-fehlbetrag (Summen Zeilen 18 und 32)	-10.445,66	-24.300,00	-96.700,00	0,00	-121.000,00	-44.160,00	-165.160,00	-64.833,37	100.326,63
Ein-, Auszahlungen aus Finanzierungstätigkeit									
34 Einzahlungen: Aufnahme von Krediten und inneren Darlehen für Investitionstätigkeit	0,00	0,00	100.000,00	0,00	100.000,00	0,00	100.000,00	100.000,00	0,00
35 Auszahlungen; Tilgung von Krediten und Rückzahlung von inneren Darlehen für Investitionstätigkeit	0,00	0,00	2.500,00	0,00	2.500,00	0,00	2.500,00	0,00	-2.500,00
36 Saldo aus Finanzierungstätigkeit (Saldo aus Zeilen 34 und 35)	0,00	0,00	97.500,00	0,00	97.500,00	0,00	97.500,00	100.000,00	2.500,00
37 Summe der Salden aus Zeile 33 und 36	-10.445,66	-24.300,00	800,00	0,00	-23.500,00	-44.160,00	-67.660,00	35.166,63	102.826,63
38 weitere Einzahlungen	0,00	0,00	0,00	0,00	0,00	0,00	0,00	0,00	0,00
39 weitere Auszahlungen	448,40	0,00	0,00	0,00	0,00	0,00	0,00	0,00	0,00
40 Saldo aus Einzahlungen und Auszahlungen (Zeile 37 und 38 abzgl. Zeile 39)	-10.894,06	-24.300,00	800,00	0,00	-23.500,00	-44.160,00	-67.660,00	35.166,63	102.826,63
41 Bestand an liquiden Mitteln zu Beginn des Jahres	102.154,04	91.259,98	0,00	0,00	91.259,98	0,00	91.259,98	91.259,98	0,00
42 Stand der Liquidität am Ende des Jahres (Summe aus Zeilen 40 u. 41)	91.259,98	66.959,98	800,00	0,00	67.759,98	-44.160,00	23.599,98	126.426,61	102.826,63
43 Nachrichtlich: Bestand der Liquiditätskredite am Ende des									

**Übersicht über Daten der Haushaltswirtschaft für Kommunen;  
NKR für das Haushaltsjahr 2022**

**Allgemeine Angaben:**

Kommune: **Gemeinde Brinkum**

Einwohnerzahl (Stand 30.06.2021): 809

**Ergebnishaushalt und -planung**

	2. Vorjahr	1. Vorjahr	Haushaltsjahr	1. Folgejahr	2. Folgejahr	3. Folgejahr
Gesamterträge :	722.300,00 €	632.300,00 €	885.500,00 €	772.200,00 €	723.200,00 €	763.200,00 €
Gesamtaufwendungen:	705.000,00 €	703.300,00 €	842.700,00 €	753.300,00 €	770.800,00 €	791.100,00 €
Gesamtergebnis:	17.300,00 €	-71.000,00 €	42.800,00 €	18.900,00 €	-47.600,00 €	-27.900,00 €

**Entwicklung der Fehlbeträge:**

	2. Vorjahr	1. Vorjahr	Haushaltsjahr	1. Folgejahr	2. Folgejahr	3. Folgejahr
Ordentliches Ergebnis:	-14.463,85 €	-51.51,45 €	-127.200,00 €	18.900,00 €	-47.600,00 €	-27.900,00 €
Deckung						
a) Überschuss außerordentliches Ergebnis	88.204,29 €	63,87 €	170.000,00 €	0,00 €	0,00 €	0,00 €
b) Überschussrücklage	15.707,85 €	1.244,00 €	-50.707,45 €			
c) Vortrag in der Bilanz	0,00 €	0,00 €				



**Gemeinde Brinkum**

Außerordentliches Ergebnis:	88.204,29 €	63,87 €	170.000,00 €	0,00 €	0,00 €	0,00 €
<b>Deckung</b>						
a) Überschuss ordentliches Ergebnis	-14.463,85 €	-51.951,45 €	-127.200,00 €	0,00 €	0,00 €	0,00 €
b) Überschussrücklage	91.548,37 €	179.752,66 €	179.816,53 €			
c) Vortrag in der Bilanz	0,00 €	0,00 €				

**Schuldenlage und -entwicklung:**

	2. Vorjahr	1. Vorjahr	Haushaltsjahr	1. Folgejahr	2. Folgejahr	3. Folgejahr
Liquiditätskreditstand zum 31.12.:	0,00 €	0,00 €	0,00 €	0,00 €	0,00 €	0,00 €
investiver Kreditstand zum 31.12.:	96.250,00 €	93.250,00 €	85.250,00 €	82.250,00 €	79.250,00 €	76.250,00 €
Kreditaufnahme im lfd. Jahr: (ohne Umschuldung)	0,00 €	0,00 €	0,00 €	0,00 €	0,00 €	0,00 €
Tilgung im lfd. Jahr: (ohne Umschuldung)	3.000,00 €	3.000,00 €	8.000,00 €	3.000,00 €	3.000,00 €	3.000,00 €
Neuerschuldung im lfd. Jahr:	0,00 €	0,00 €	0,00 €	0,00 €	0,00 €	0,00 €

**Gemeinde Brinkum**

**Bilanz:**

	Letzte vorliegende Schluss- bilanz vom 31.12.2017	vorletzte vorliegende Schluss- bilanz vom 31.12.2016
Nettoposition gesamt:	1.533.151,66 €	1.572.633,15 €
Sollfehlbetrag aus kameralem Abschluss:	0,00 €	0,00 €
Jahresergebnis:	99.737,27 €	84.799,33 €

**Ergänzende Informationen:**

	Vorjahr	2. Vorjahr	3. Vorjahr
erhaltene Bedarfszuweisungen:	0,00 €	0,00 €	0,00 €

	Haushaltsjahr	Landesdurchschnitt der Gemeindegrößenklasse
Hebesatz Grundsteuer A	420 %	391 %
Hebesatz Grundsteuer B	420 %	392 %
Hebesatz Gewerbesteuer	420 %	374 %

**Gemeinde Brinkum**

Durchschnittswert der letzten drei Jahre 2018 bis 2020	Durchschnittswert der Vergleichsgruppe 2018 bis 2020
Steuereinnahmekraft je Einwohner	551,37 €
	995,22 €

Durchschnittswert der Vergleichsgruppe zum 31.12.2018	Durchschnittswert der Vergleichsgruppe zum 31.12.2018
Investive Verschuldung je Einwohner	0,00 €
	281,03 €

**Kennzahlen:**

Kennzahl	Jahresabschluss		Haushaltsplan	
	2019	2020	2021	2021
Steuerquote:	68,50	73,05	75,88	70,92
Allgemeine Umlagequote:				
Zuschussquote an verbundene Unternehmen, Sondervermögen und Beteiligungen:	0,00	0,00		
Personalintensität:	0,92	0,50	1,17	0,77
Abschreibungsintensität:	5,61	5,31	5,30	4,36
Zinslastquote:	0,03	0,15	0,18	0,15
Liquiditätskreditquote:	0,00	0,00	0,00	0,00
Reinvestitionsquote:	270,72	31,82	104,02	658,04
Verschuldungsgrad:	0,151	0,077		